

EXTRA *Informatie*



BOUWBEDRIJF
POSTMA

Oastkern 2
9288 XJ Kootstertille
Tel. 0512 - 33 21 73
www.droomwoningen.nl
info@droomwoningen.nl

Type Windsor

Betrouwbaar (ver)bouwen sinds 1902



Welkom bij Bouwbedrijf Postma!

Met meer dan 100 jaar ervaring in het bouwen van droomwoningen, weten wij als geen ander hoe belangrijk wonen voor u is. Een gezellige en veilige thuisbasis waar alle leden van het gezin hun eigen plek vinden, om te rusten, te werken en om samen te zijn.

Vandaar ook dat steeds meer mensen ervoor kiezen hun eigen huis te bouwen. U kunt zelf bepalen hoe uw woning eruit ziet, wat de indeling wordt en waar u bijvoorbeeld 's ochtends de zon op wilt zien komen. Voor alle facetten die bij het bouwen van een huis komen kijken hebben wij specialisten beschikbaar. Vanaf de eerste schets tot en met de oplevering van de woning staan wij u bij met raad en daad.

Bij Bouwbedrijf Postma weten we dat u jarenlang plezier wilt beleven aan uw woning, daarom staan uw wensen vanaf onze allereerste kennismaking centraal. Wij zorgen ervoor dat de woning aan uw wensen voldoet en zorgen voor de vergunningen en goedkeuring van welstand.

Deze aanvullende brochure is bedoeld om u een indruk te geven van de vele mogelijkheden en varianten. We kunnen helaas niet alle variaties weergeven en hopen u hiermee voldoende aanleiding en inspiratie te geven voor een gesprek in onze showroom met mij of één van mijn collega's.

Heeft u eigen woonideeën of aanpassingswensen? In een vrijblijvend en oriënterend gesprek kunnen wij deze wensen voor u vertalen in een persoonlijke offerte!

Kwaliteit staat bij Bouwbedrijf Postma altijd voorop. Onze fabriek en showroom kunt u vrijblijvend bezichtigen zodat u uzelf kunt overtuigen van ons vakmanschap. Neem gerust contact met ons op voor het maken van een afspraak, zodat we voldoende tijd voor u kunnen reserveren. Ons telefoonnummer is 0512 - 33 21 73.

Graag tot ziens bij Bouwbedrijf Postma!





Woningtype Windsor: geheel volgens Engelse traditie

Het woningtype Windsor is geheel ontworpen in de klassieke Engelse sfeer, compleet met hoge gootlijnen voor optimaal ruimtegebruik op de eerste verdieping, stolpkap en let u ook op de bijzonder fraaie entree met kap: hoog, sierlijk en met gevoel voor detail! De schitterende hoekerker voorzien van kozijnen met T-roeden en een dakoverstek, geheel in Engelse stijl zorgen voor een lichte en ruime benedenverdieping. Vanuit de woonkamer bieden de tuindeuren toegang tot het terras. Een harmonieus architectonisch geheel en heel geschikt om tuinggericht te wonen, de keuken wordt dan aan de voorkant geplaatst.

De eerste verdieping heeft in de basisuitvoering drie slaapkamers en een zeer ruime badkamer. Het woningtype Windsor heeft een basisafmeting van 8 x 8,5 meter maar kan in overleg in verschillende afmetingen worden gebouwd.

Basisafmetingen woning: 8 x 8,5 meter, standaard voorzien van"

- Royale hoek-serre
- Garage 3,5 x 6,5 meter
- Uitpandige bijkeuken
- Uitgebouwde entree + vide
- Tuindeuren
- Authentieke T-roeden
- Gemetselde schoorsteen
- 4 slaapkamers op de 1^e verdieping
- Badkamer op de 1^e verdieping
- Architect- en ontwerpkosten
- Aanvraag welstand en bouwvergunning
- HR++ beglazing
- Alle wanden behangklaar
- Luxe binnendeur beslag

Optioneel:

- Vergroten van de woning
- Traditionele bouw
- Woonpluspakket



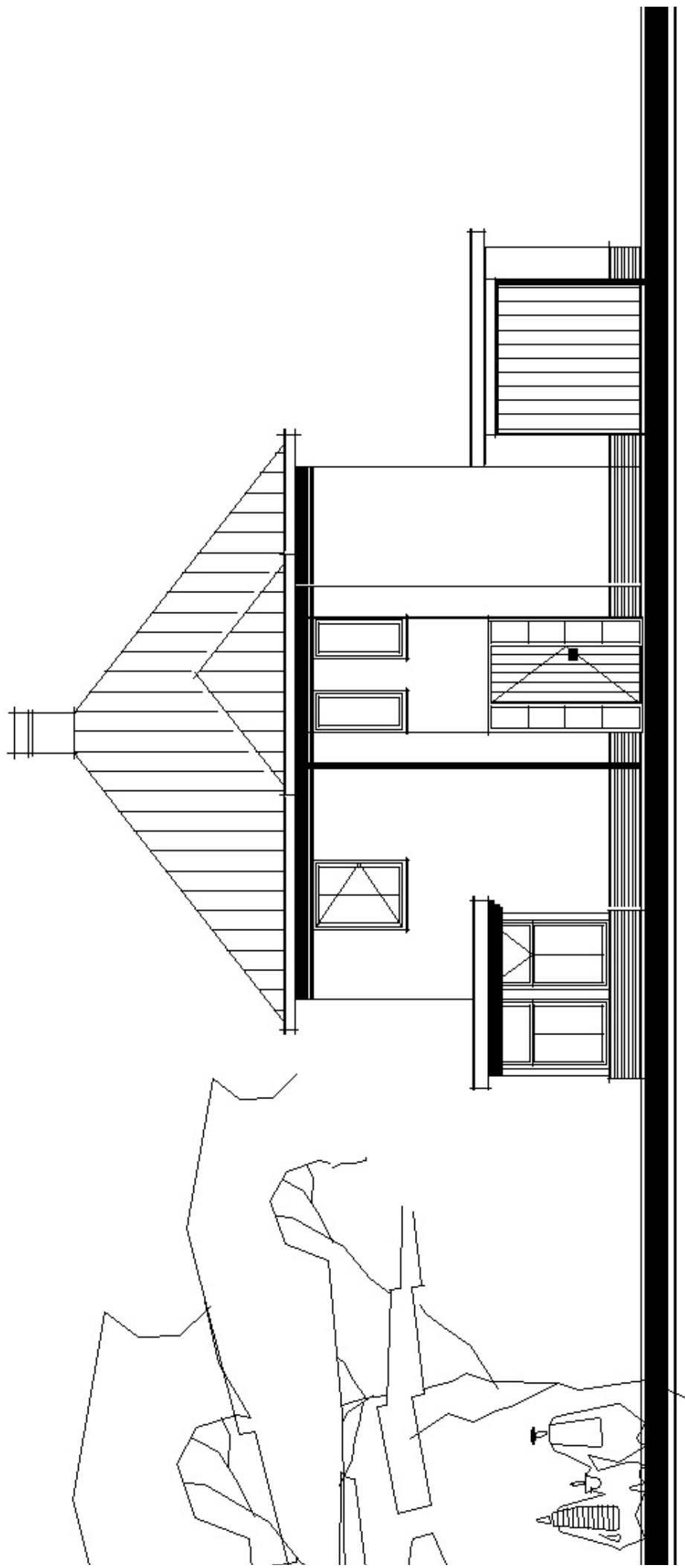

VOORGEVEL

afm. woning 8.50 x 8.50 m

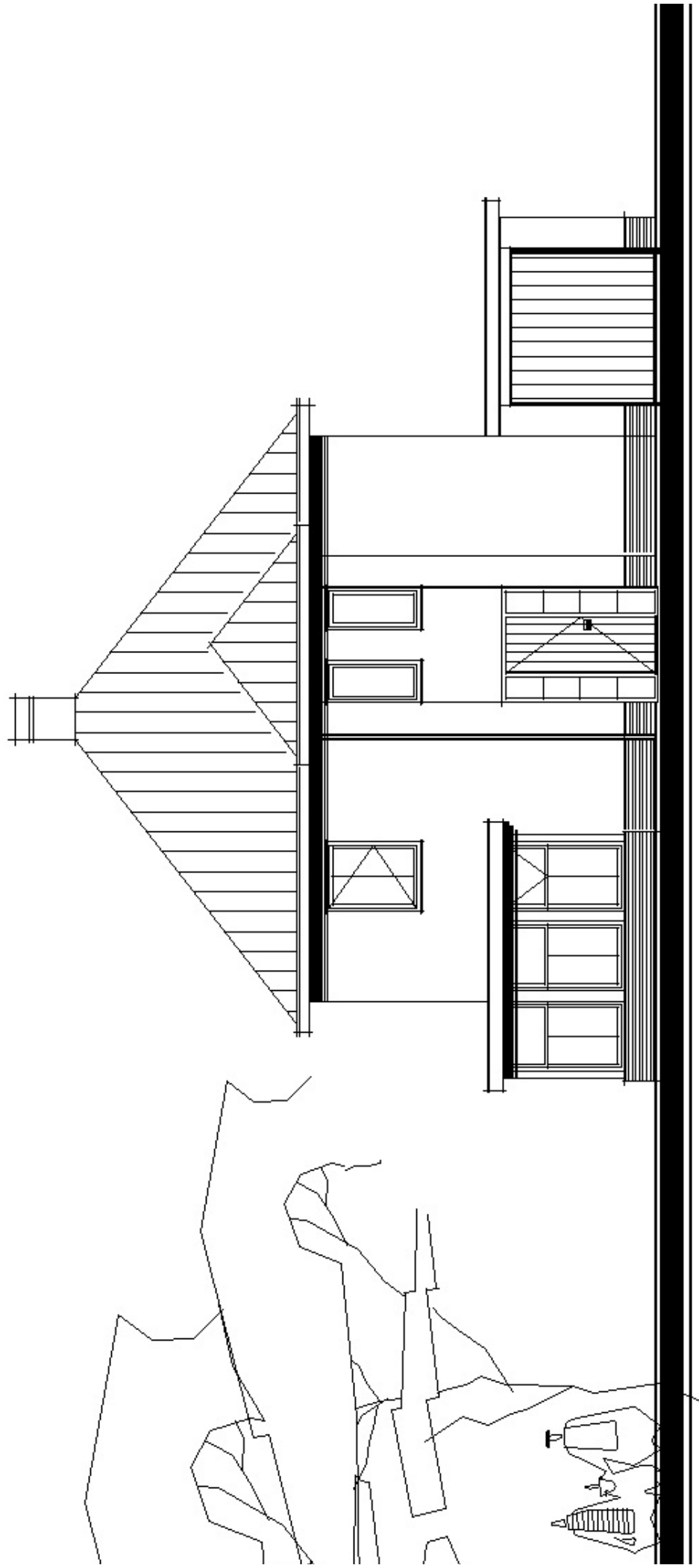

VOORGEVEL

afm. woning 9,00 x 9,00 m

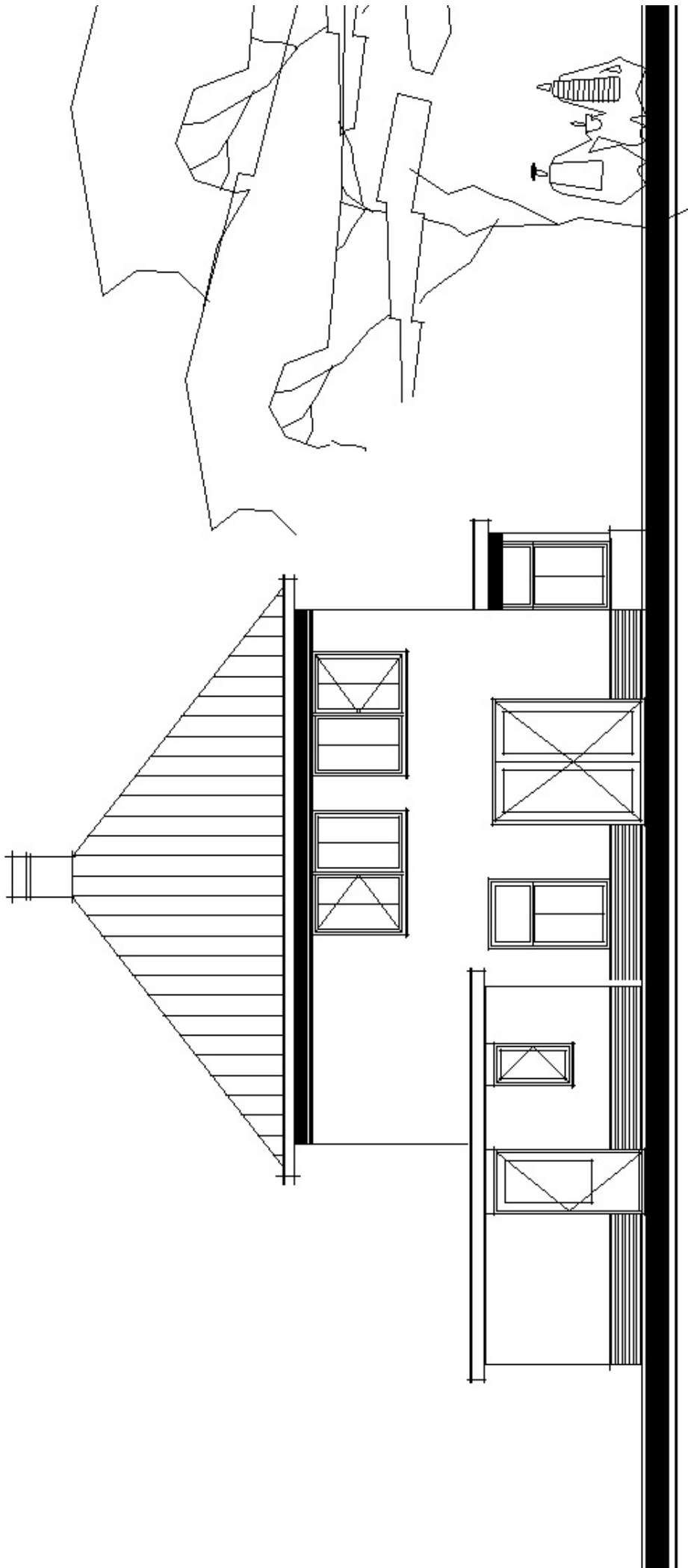

ACHTERGEVEL

afm. woning 8.50 x 8.50 m

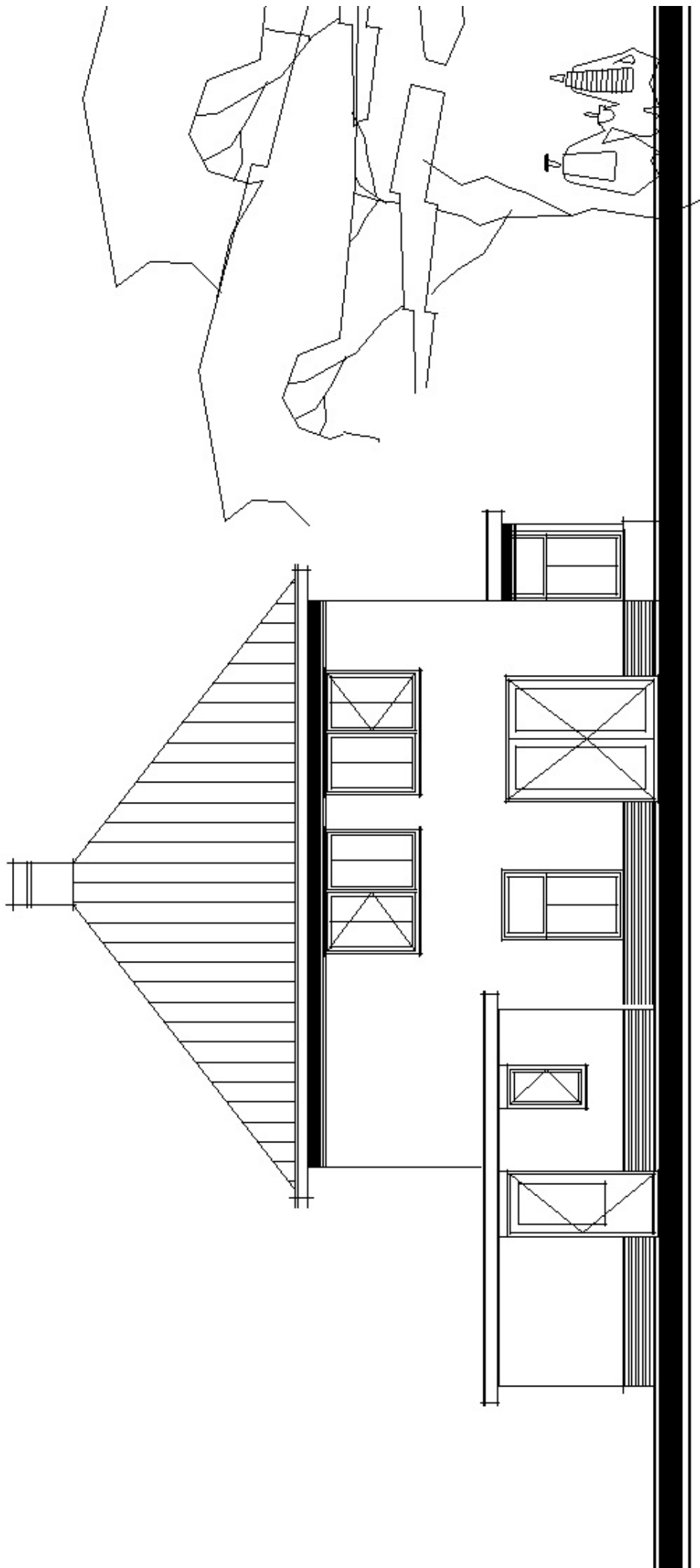

ACHTERGEVEL

afm. woning 9.00 x 9.00 m

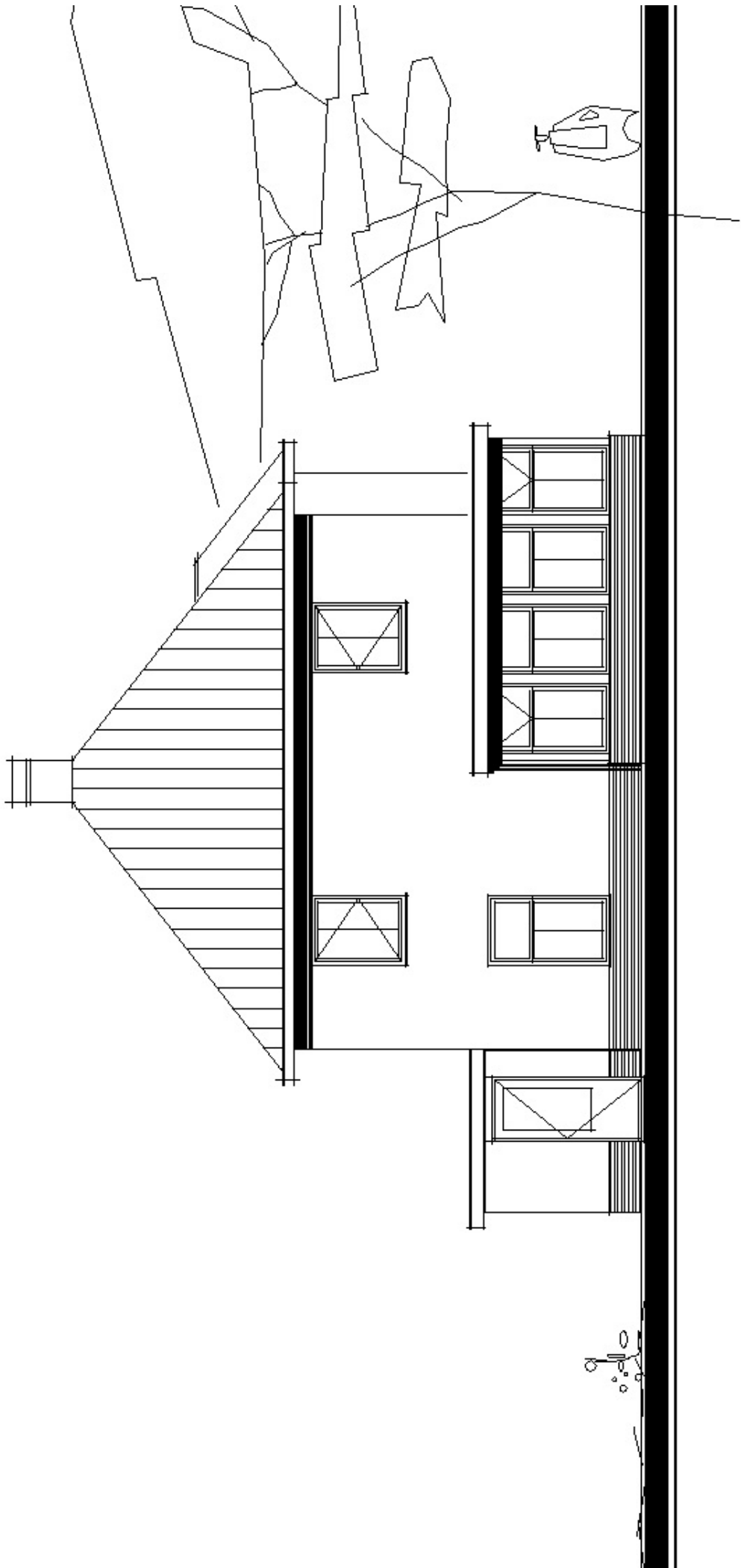

LINKERZIJGEVEL

afm. woning 8.50 x 8.50 m

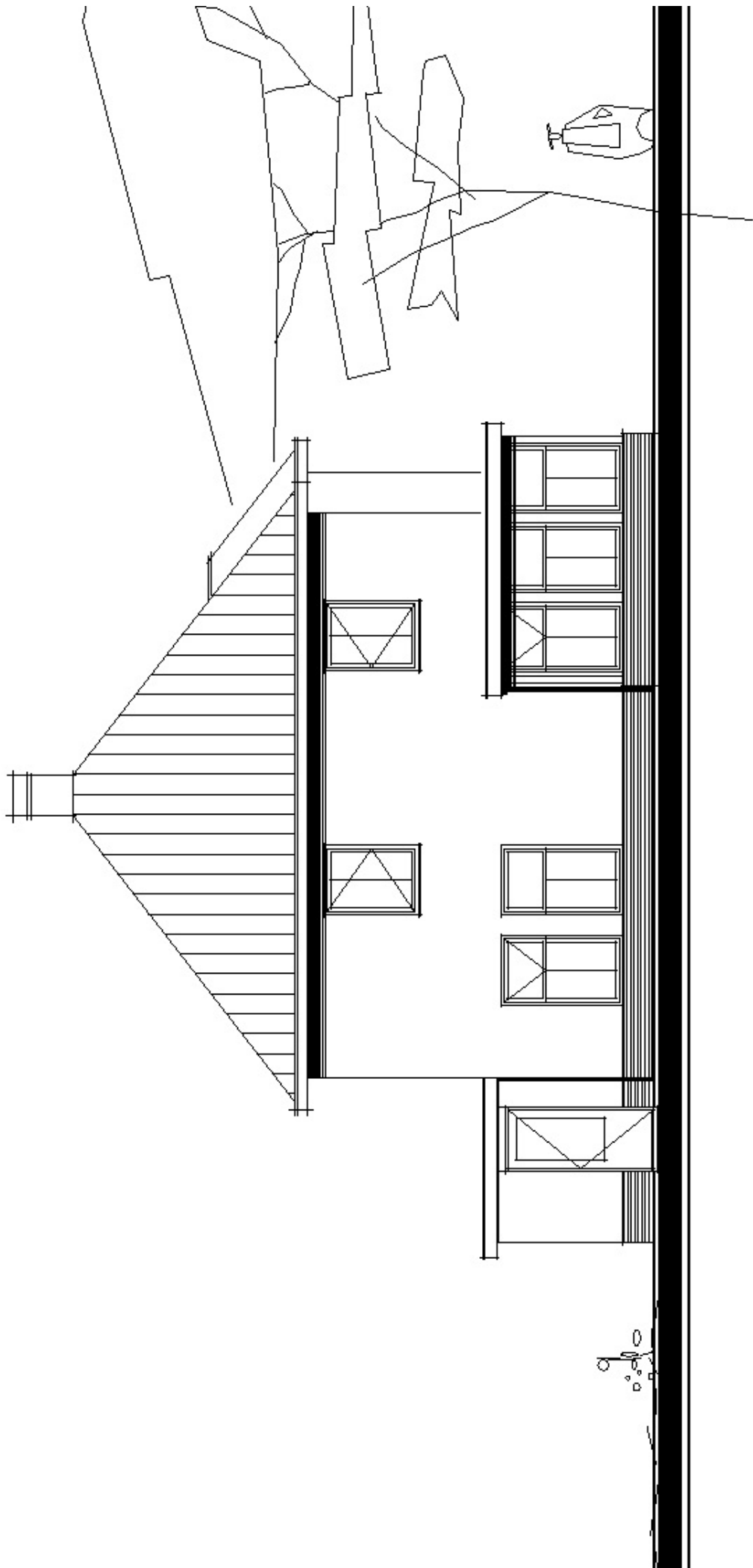

LINKERZIJGEVEL

afm. woning 9.00 x 9.00 m

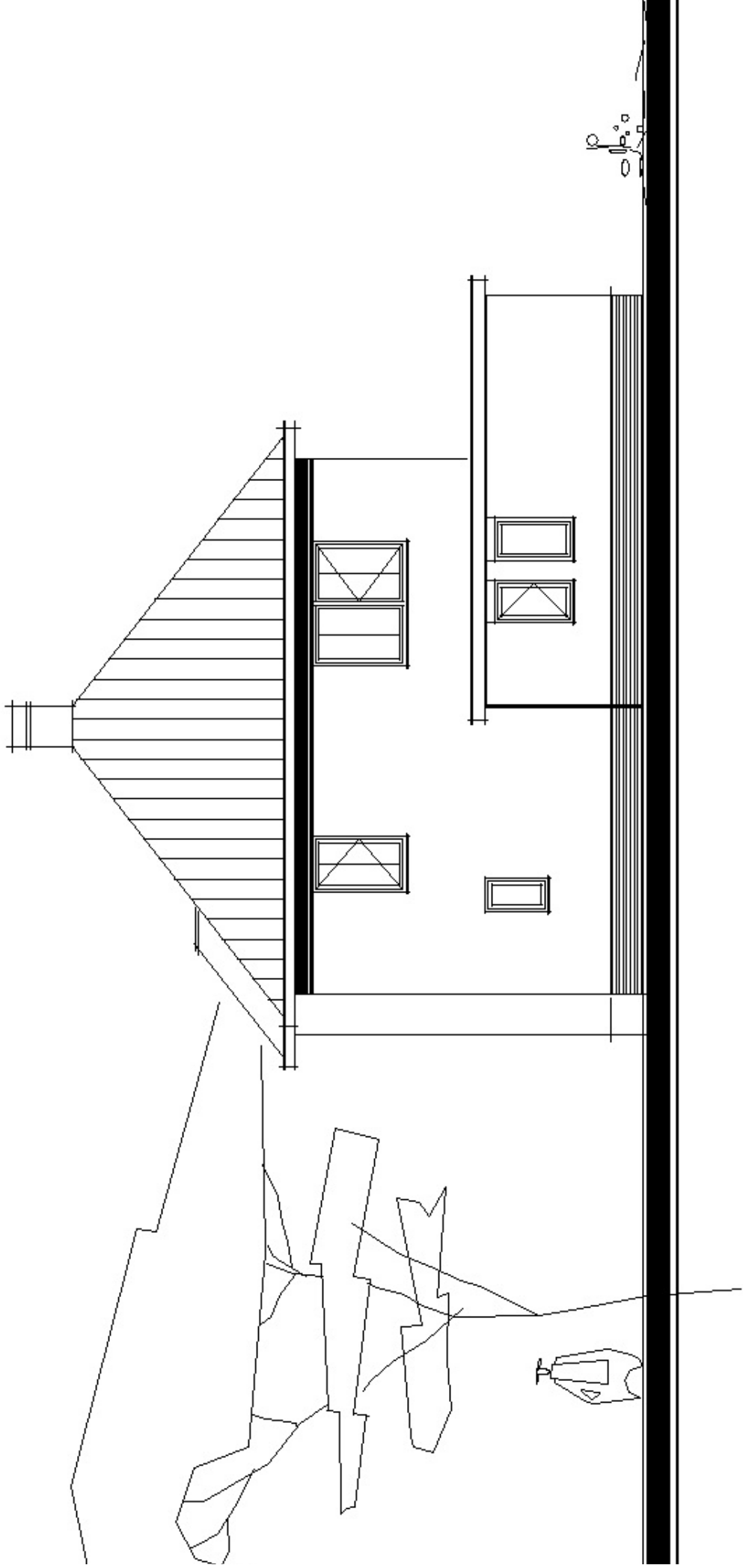

RECHTERZIJGEVEL

afm. woning 8.50 x 8.50 m

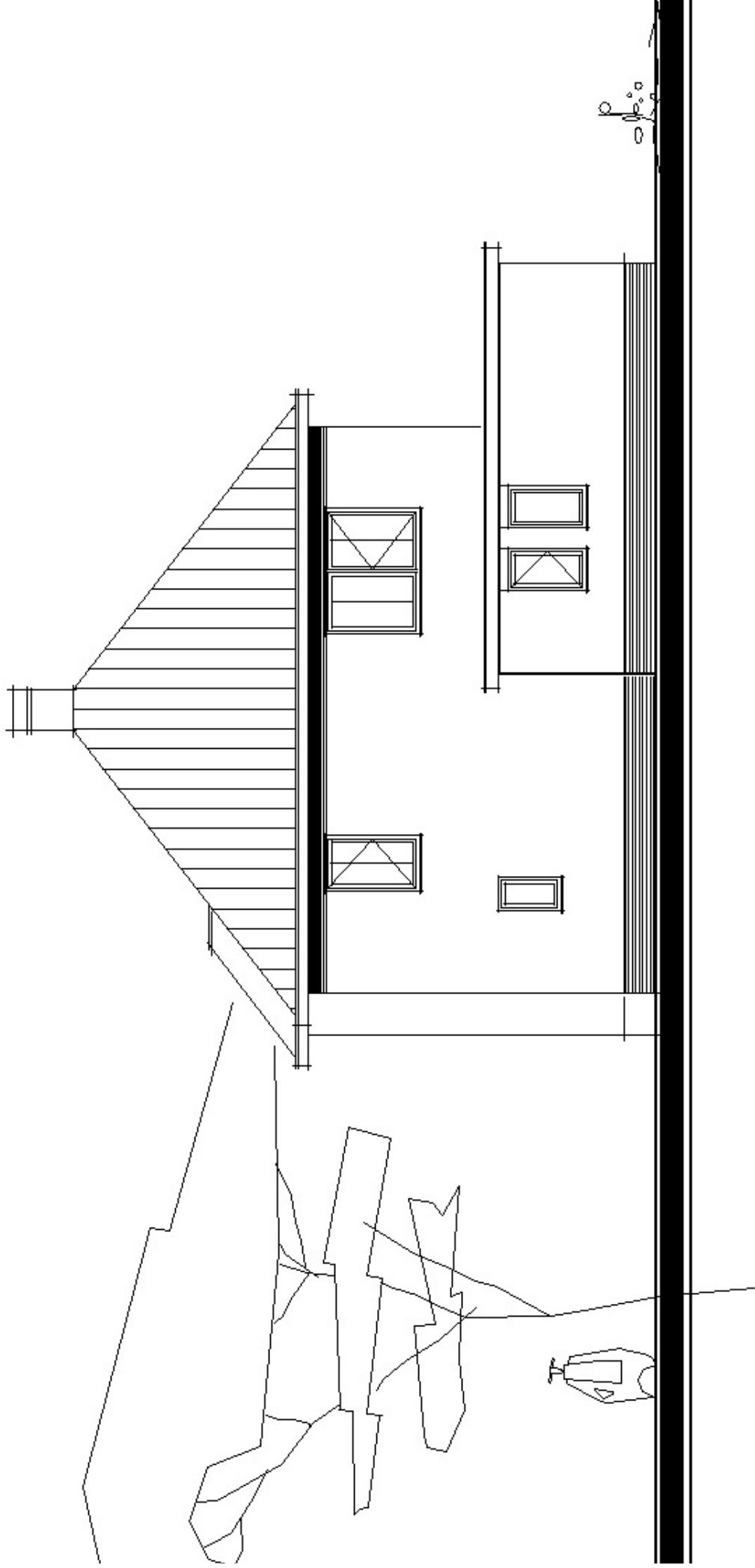

RECHTERZIJGEVEL

afm. woning 9.00 x 9.00 m

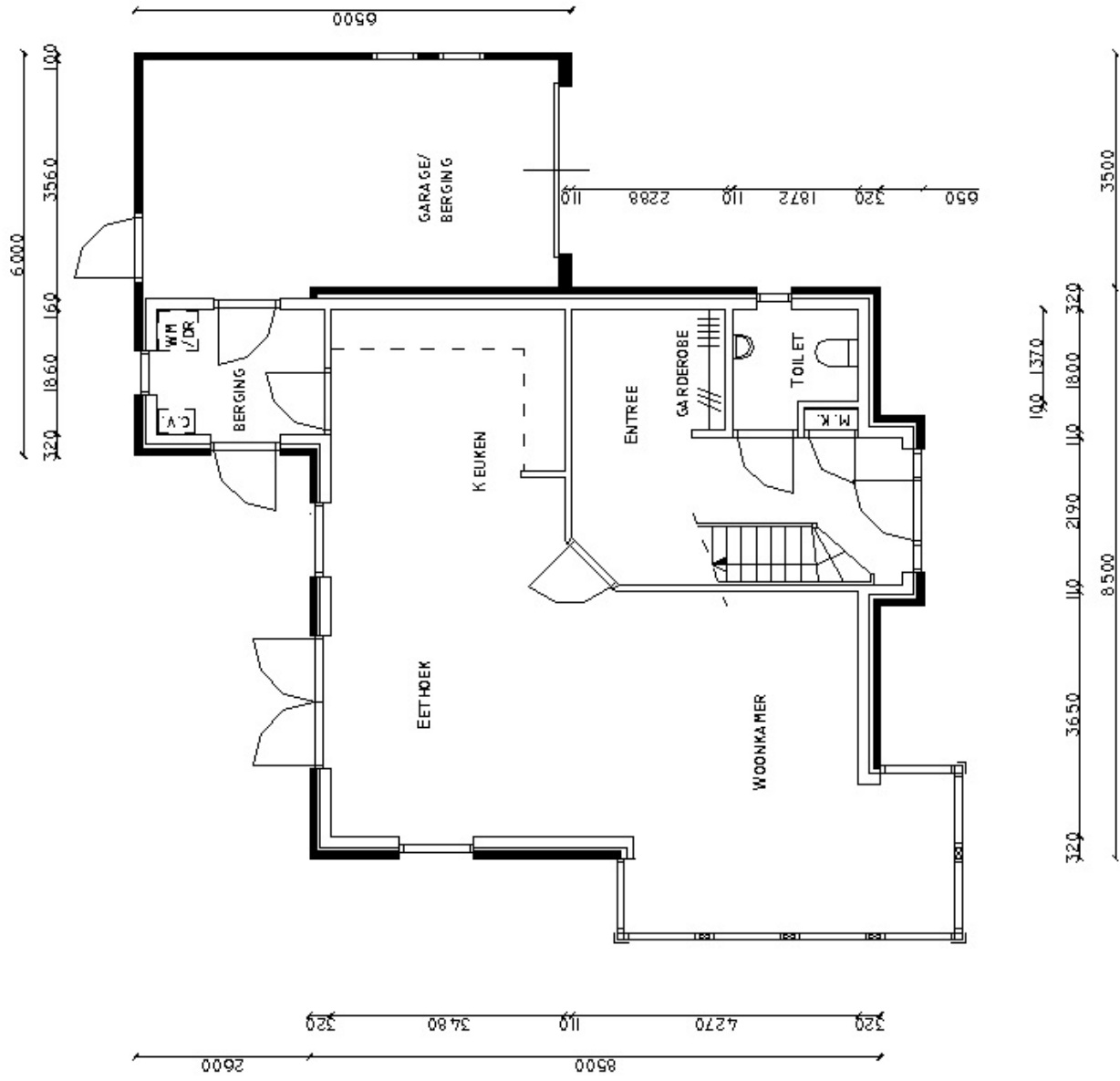

BGG WINDSOR 8,5 X 8,5 M

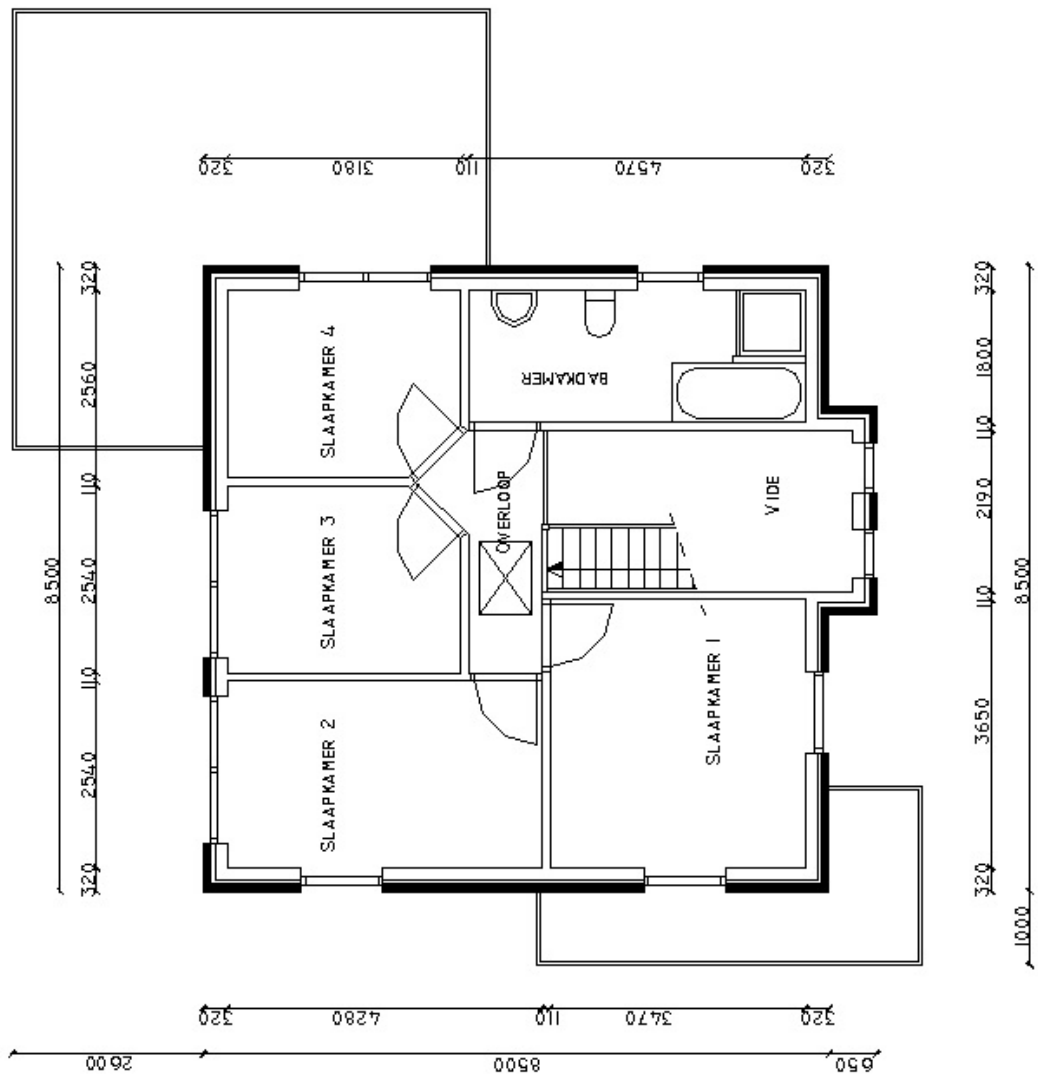

VERD. WINDSOR 8,5 X 8,5 M

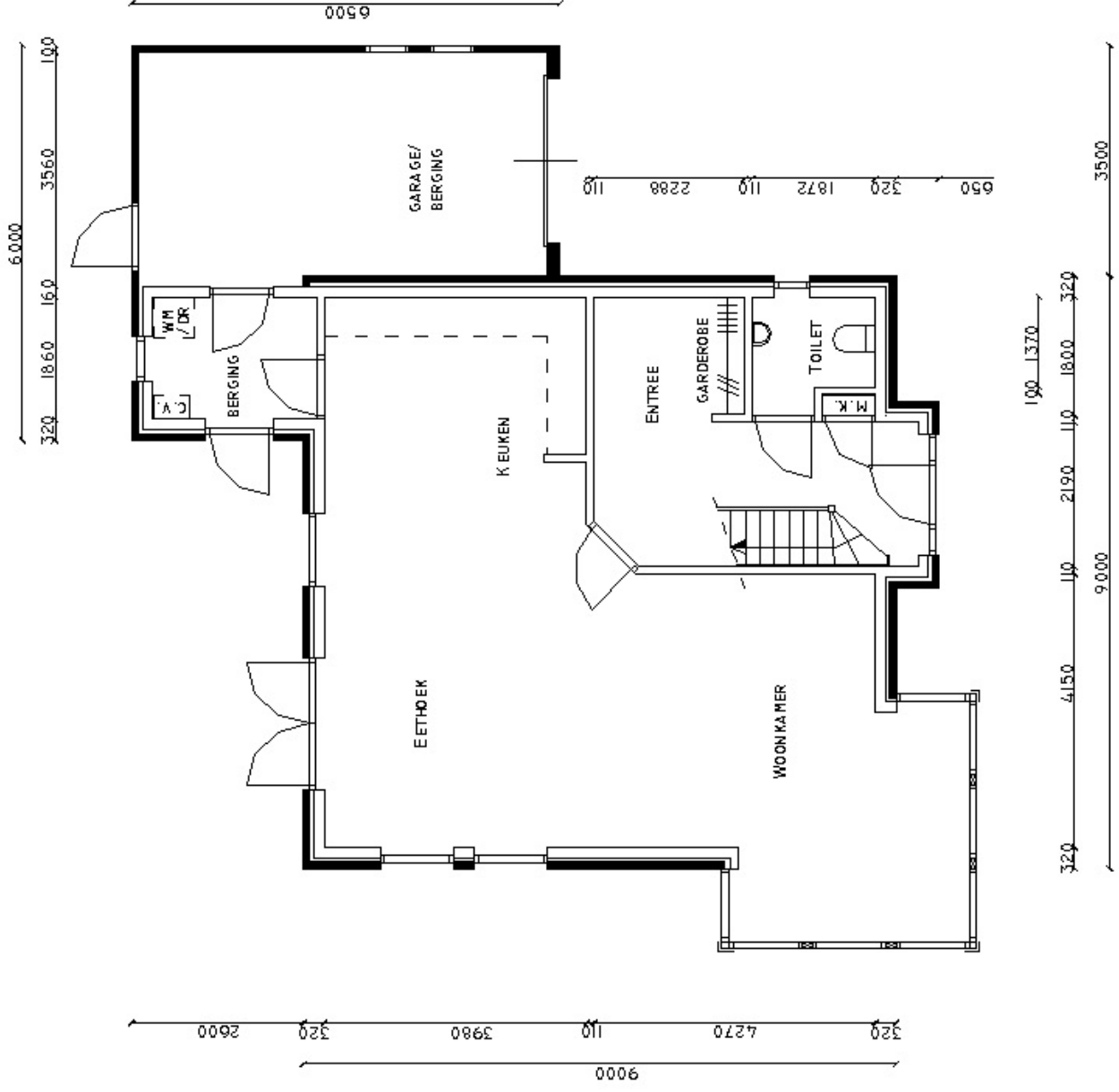

BGG WINDSOR 9,0 X 9,0 M

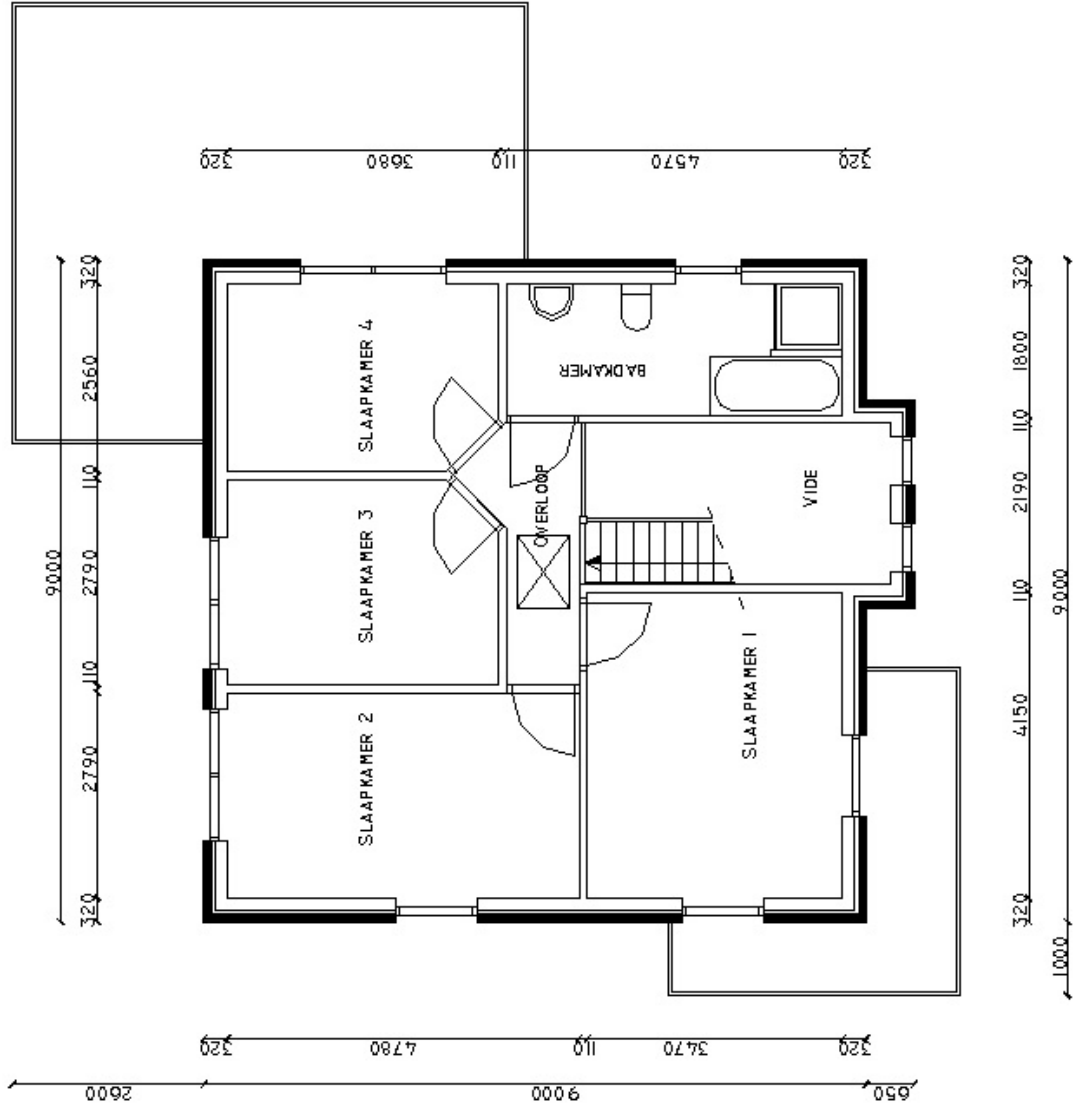

VERD. WINDSOR 9,0 X 9,0 M

