

# EXTRA *Informatie*



# Type Bartlehiem



BOUWBEDRIJF  
**POSTMA**

Oastkern 2  
9288 XJ Kootstertille  
Tel. 0512 - 33 21 73  
[www.droomwoningen.nl](http://www.droomwoningen.nl)  
[info@droomwoningen.nl](mailto:info@droomwoningen.nl)

*Betrouwbaar (ver)bouwen sinds 1902*



## Welkom bij Bouwbedrijf Postma!

Met meer dan 100 jaar ervaring in het bouwen van droomwoningen, weten wij als geen ander hoe belangrijk wonen voor u is. Een gezellige en veilige thuisbasis waar alle leden van het gezin hun eigen plek vinden, om te rusten, te werken en om samen te zijn.

Vandaar ook dat steeds meer mensen ervoor kiezen hun eigen huis te bouwen. U kunt zelf bepalen hoe uw woning eruit ziet, wat de indeling wordt en waar u bijvoorbeeld 's ochtends de zon op wilt zien komen. Voor alle facetten die bij het bouwen van een huis komen kijken hebben wij specialisten beschikbaar. Vanaf de eerste schets tot en met de oplevering van de woning staan wij u bij met raad en daad.

Bij Bouwbedrijf Postma weten we dat u jarenlang plezier wilt beleven aan uw woning, daarom staan uw wensen vanaf onze allereerste kennismaking centraal. Wij zorgen ervoor dat de woning aan uw wensen voldoet en zorgen voor de vergunningen en goedkeuring van welstand.

Deze aanvullende brochure is bedoeld om u een indruk te geven van de vele mogelijkheden en varianten. We kunnen helaas niet alle variaties weergeven en hopen u hiermee voldoende aanleiding en inspiratie te geven voor een gesprek in onze showroom met mij of één van mijn collega's.

Heeft u eigen woonideeën of aanpassingswensen? In een vrijblijvend en oriënterend gesprek kunnen wij deze wensen voor u vertalen in een persoonlijke offerte!

Kwaliteit staat bij Bouwbedrijf Postma altijd voorop. Onze fabriek en showroom kunt u vrijblijvend bezichtigen zodat u uzelf kunt overtuigen van ons vakmanschap. Neem gerust contact met ons op voor het maken van een afspraak, zodat we voldoende tijd voor u kunnen reserveren. Ons telefoonnummer is 0512 - 33 21 73.

Graag tot ziens bij Bouwbedrijf Postma!





## **Woningtype Bartlehiem: Een karakteristieke Fries voorzien van alle gemakken**

Het woningtype Bartlehiem is de karakteristieke Fries in de collectie van Bouwbedrijf Postma. Dit eigentijdse woudhuis heeft de typerende verspringing van de gootlijn in de lengte van de woning en de eigenzinnige raampartijen en een uitspringend schoorsteenornament aan de voorzijde, welke de woning een heel eigen gezicht geven.

Basisafmetingen woning: 7 x 11,85 meter

Bartlehiem is standaard voorzien van:

- Slaap- of werkkamer op de begane grond
- Schoorsteen ornament
- 3 slaapkamers op de 1e verdieping en een royale berging
- Architect en ontwerpkosten
- Aanvraag welstand en bouwvergunning
- HR++ beglazing
- Alle wanden behangklaar
- Luxe binnendeurbeslag

Optioneel:

- Verbreden en verlengen van de woning
- Woonpluspakket



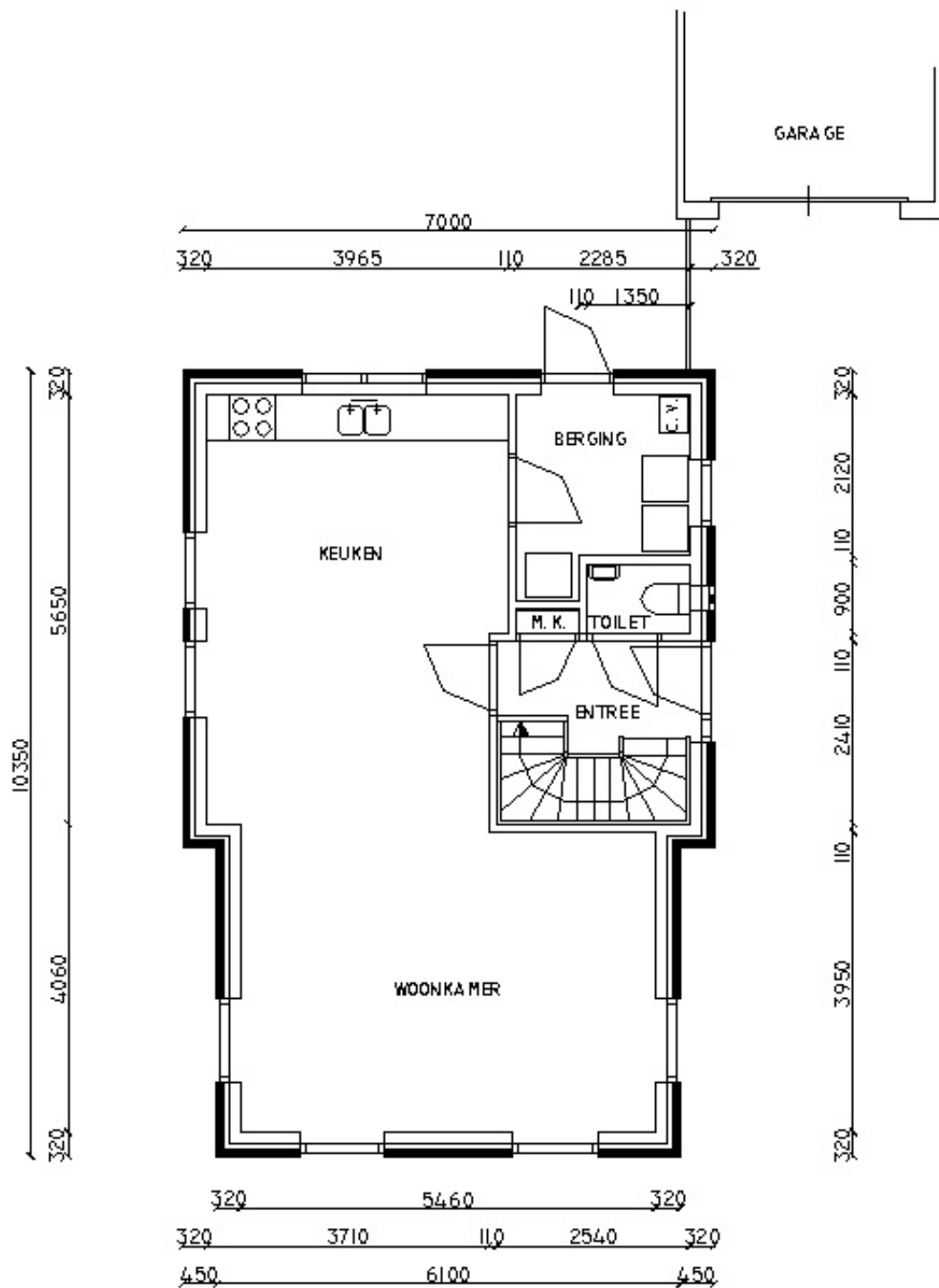

BGG WONING 7.0 x 10.35 M  
TYPE BARTLEHIEM

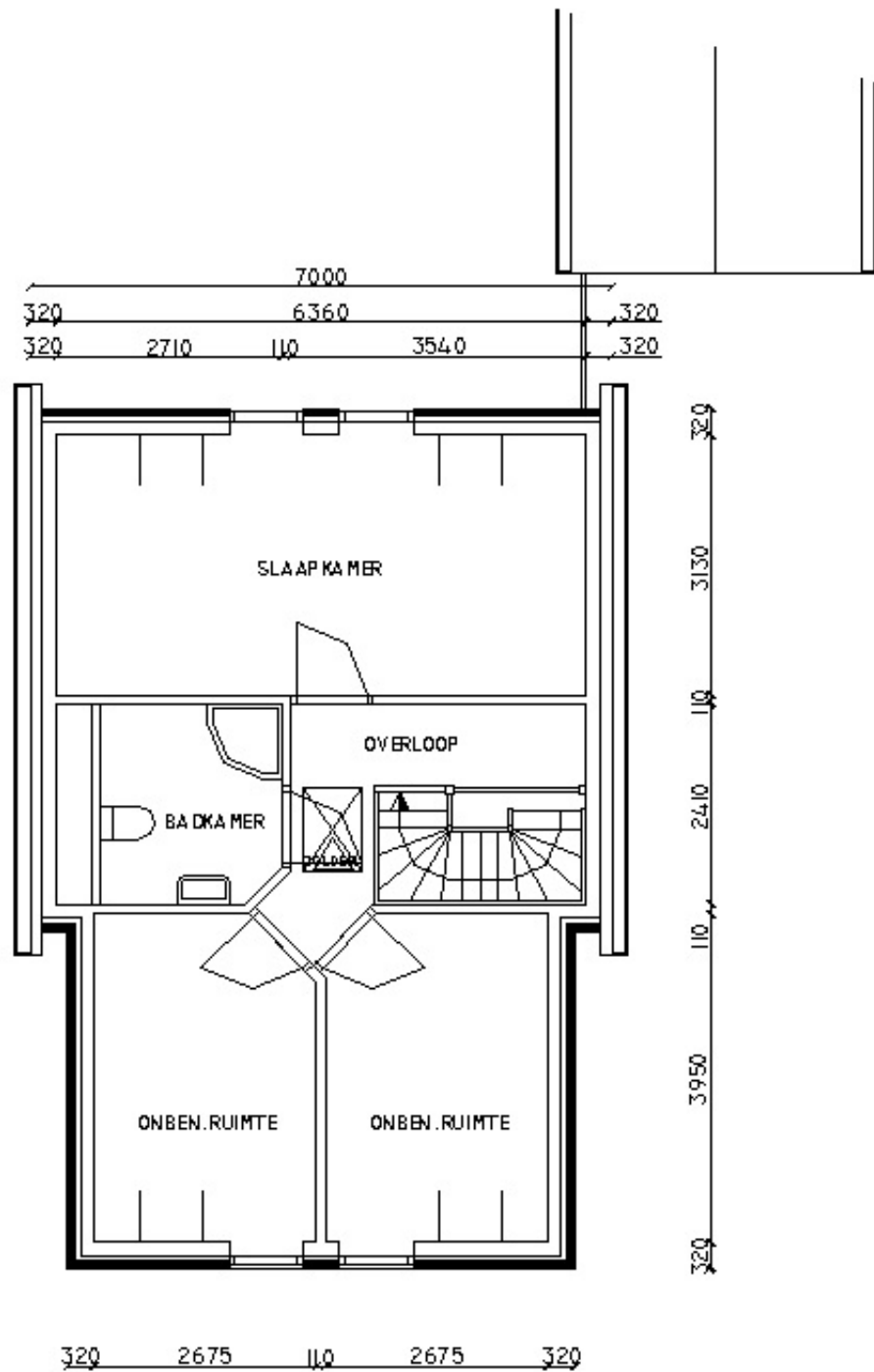

VERD. WONING 7.0 x 10.35 M  
TYPE BARTLEHIEM

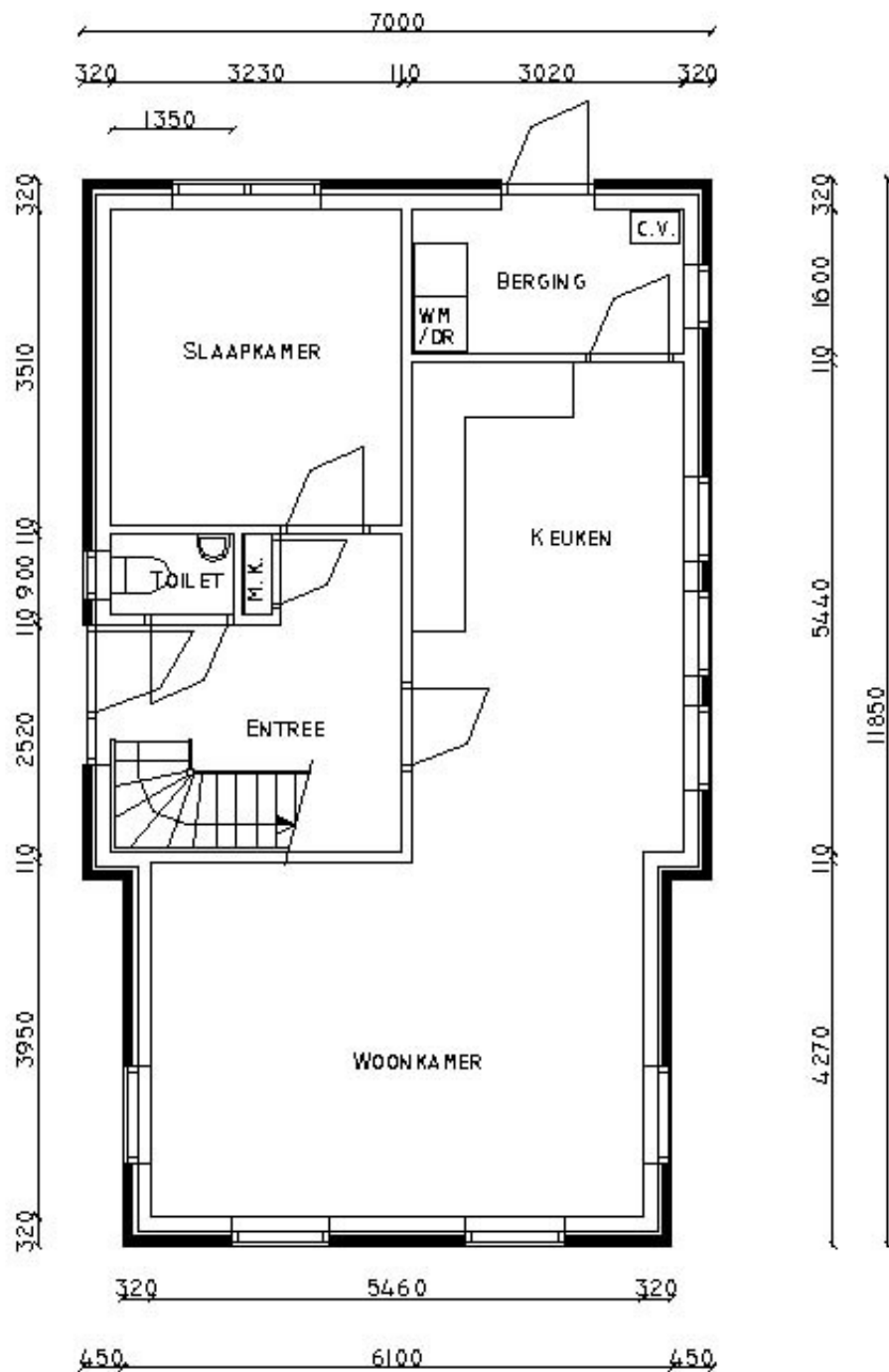

BGG. WONING 7.0 x 11.85 M  
TYPE BARTLEHIEM



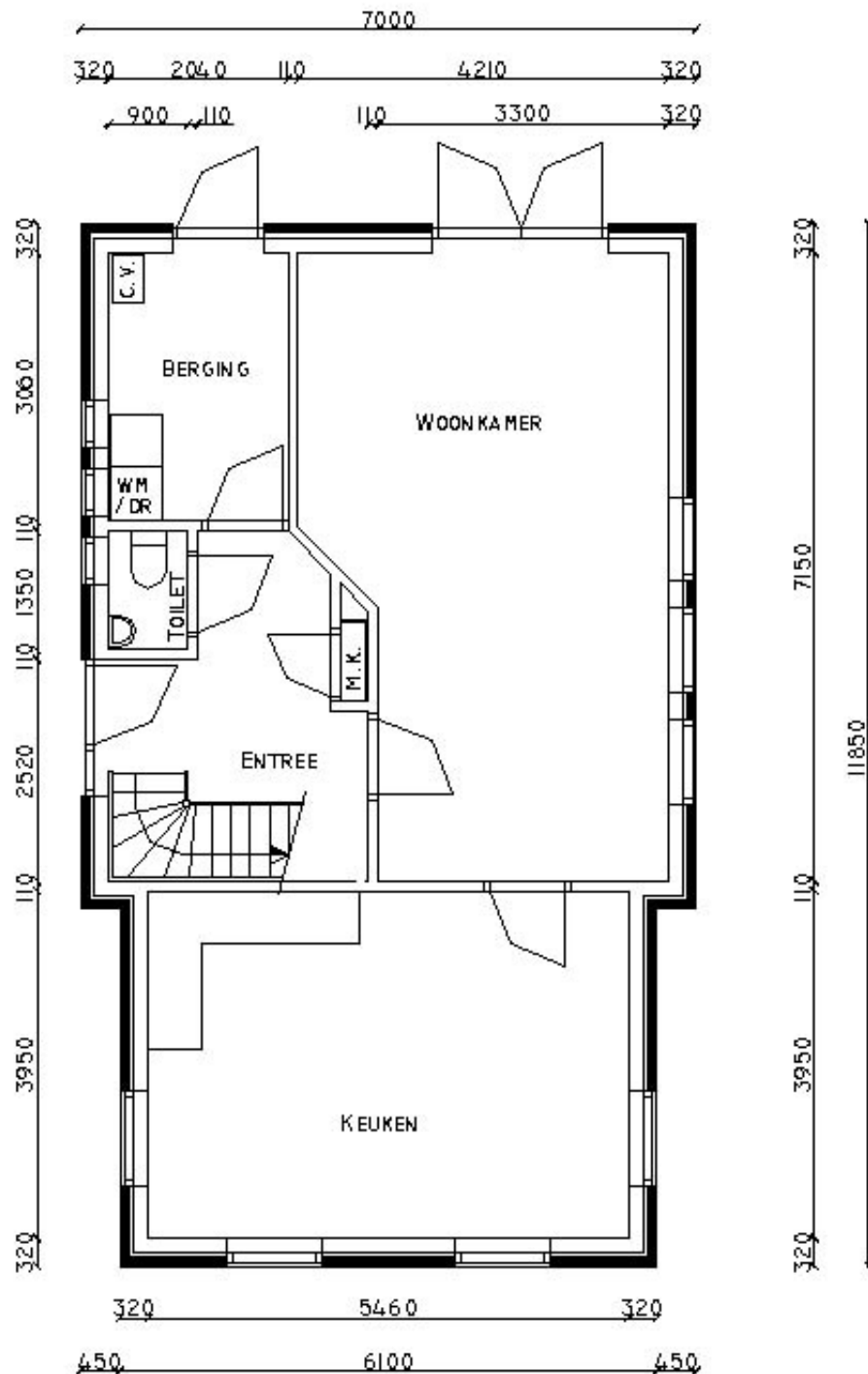

BGG. WONING 7.0 x 11.85 M  
TYPE BARTLEHIEM

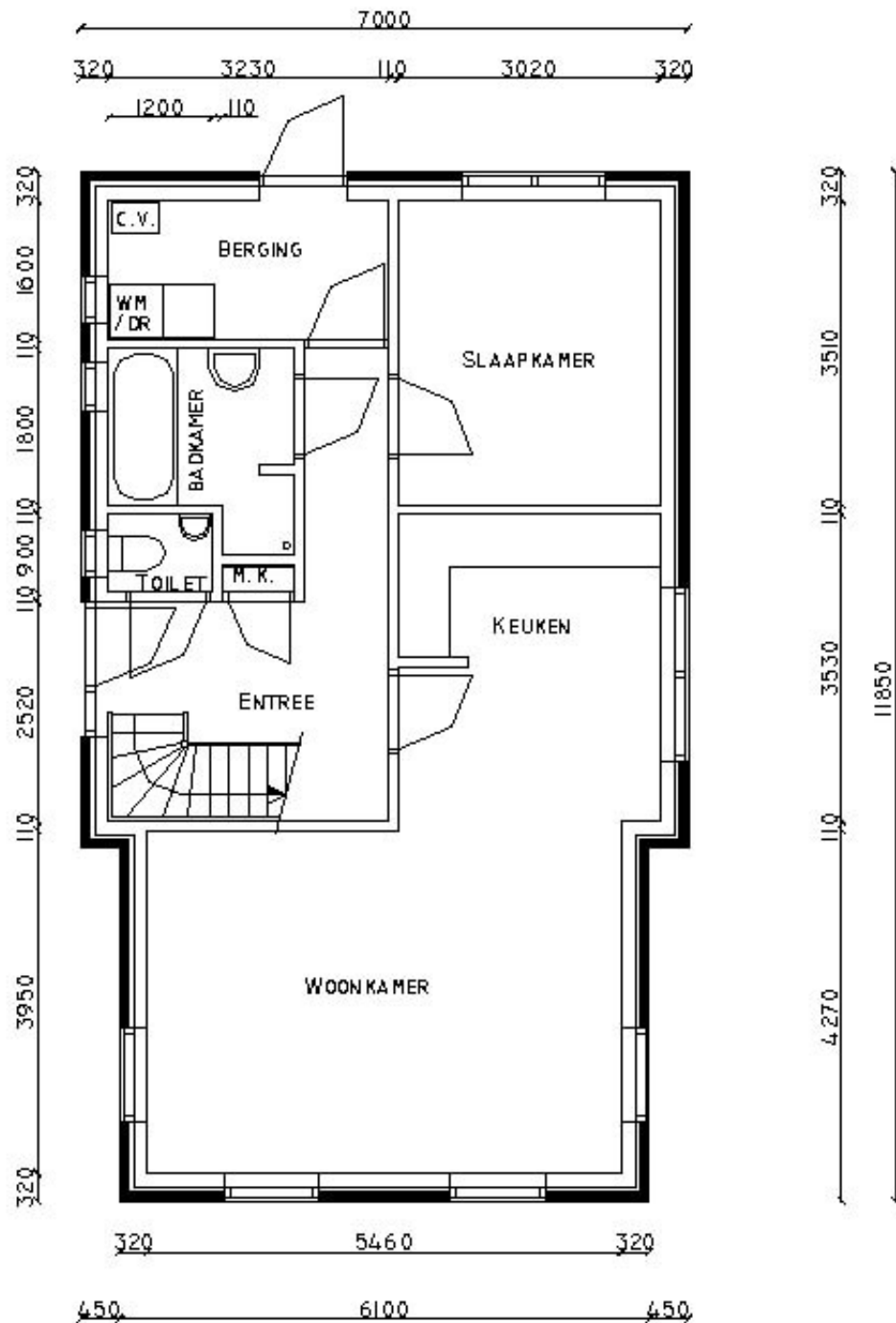

BGG. WONING 7.0 x 11.85 M  
TYPE BARTLEHIEM



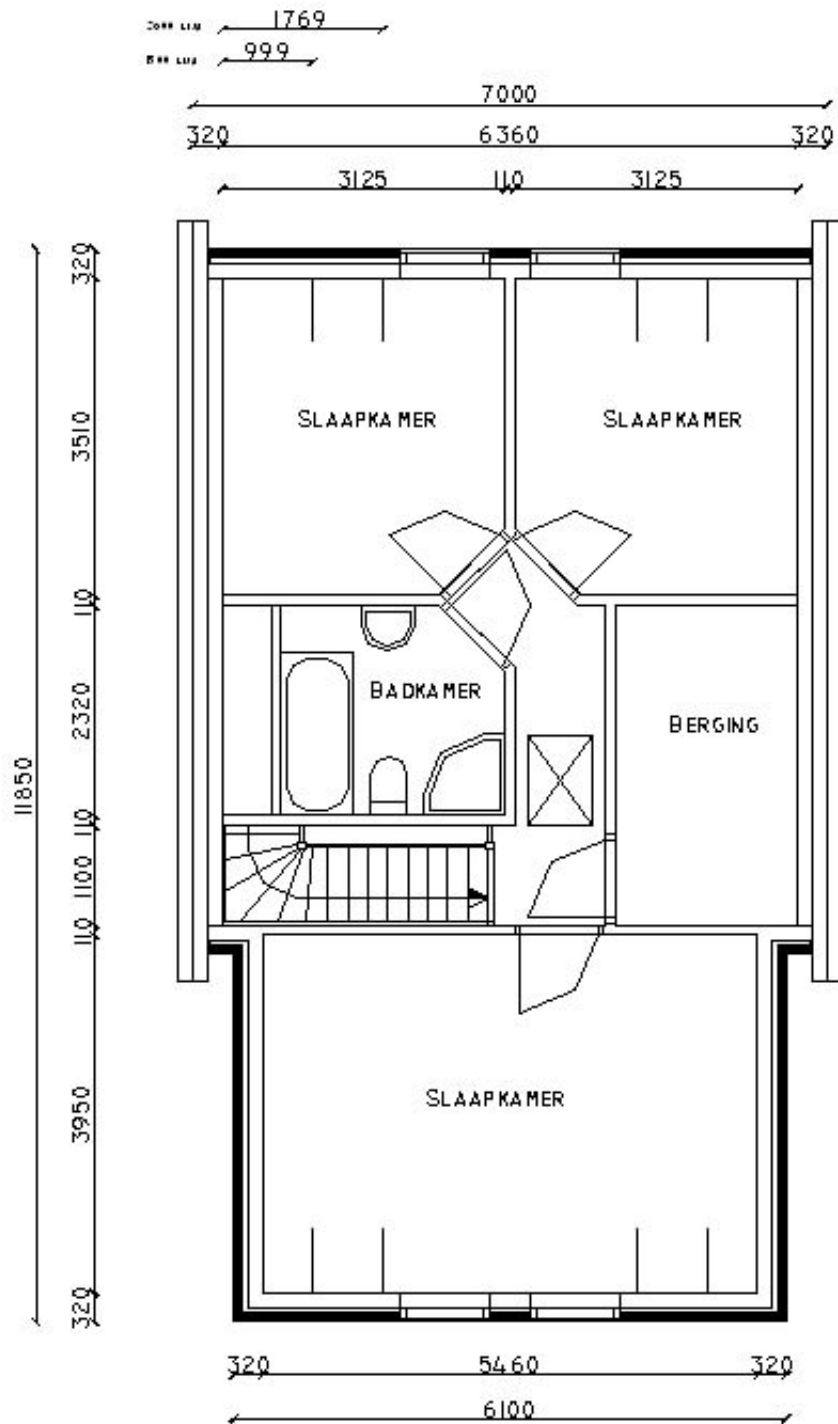

VERD. WONING 7.0 x 11.85 M  
TYPE BARTLEHIEM

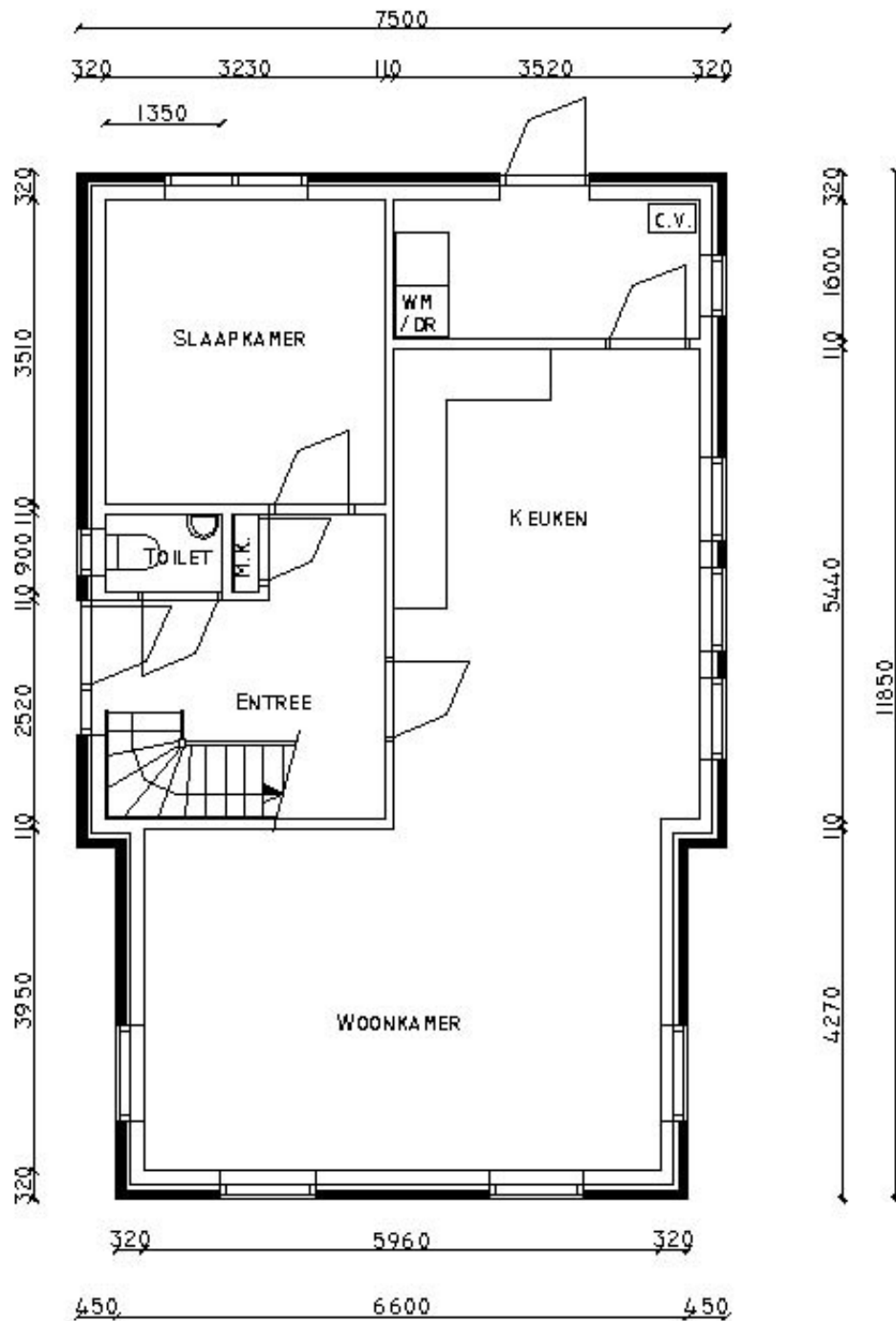

BGG. WONING 7.5 x 11.85 M  
TYPE BARTLEHIEM

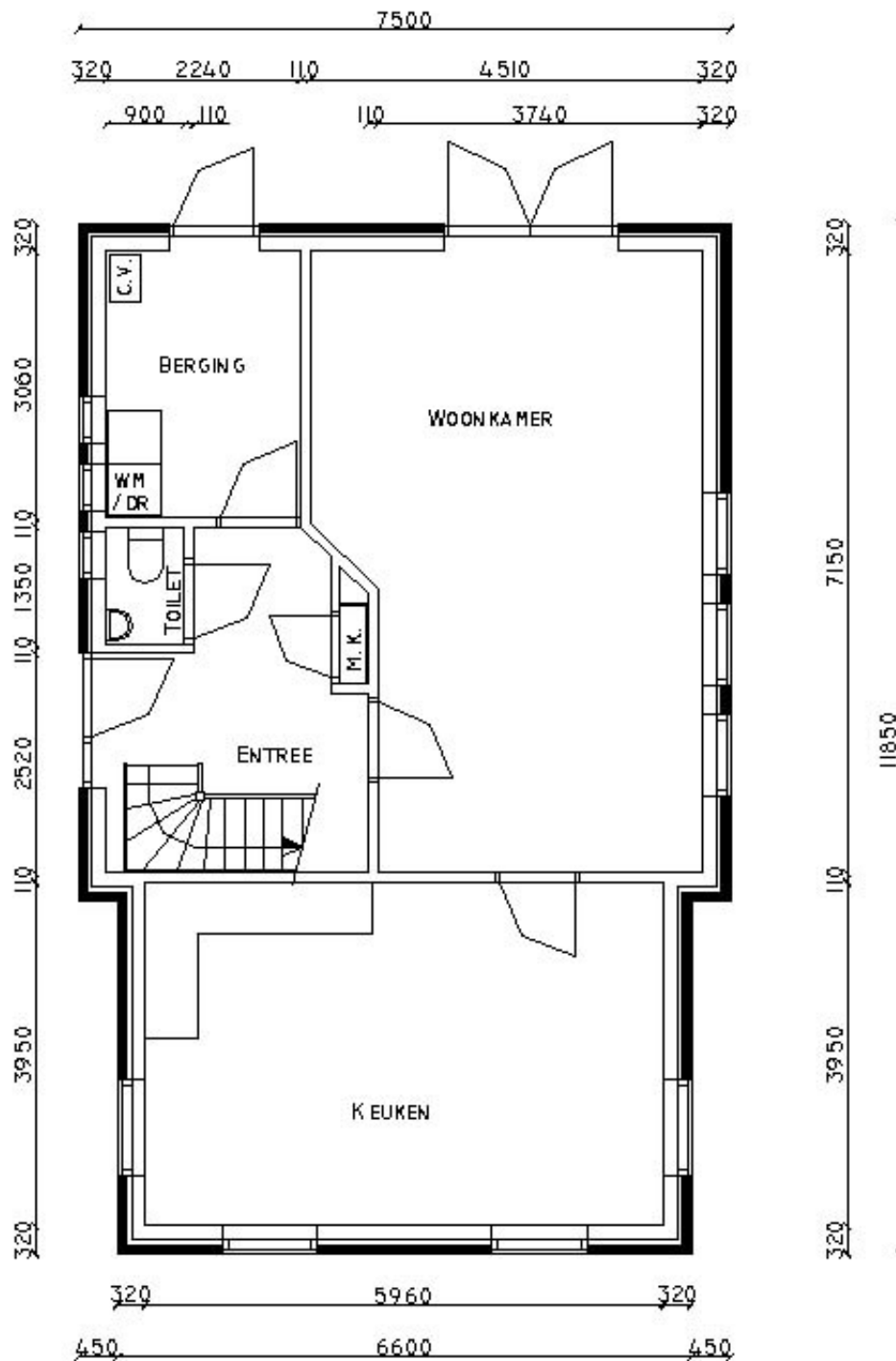

BGG. WONING 7.5 X 11.85 M  
 TYPE BARTLEHIEM

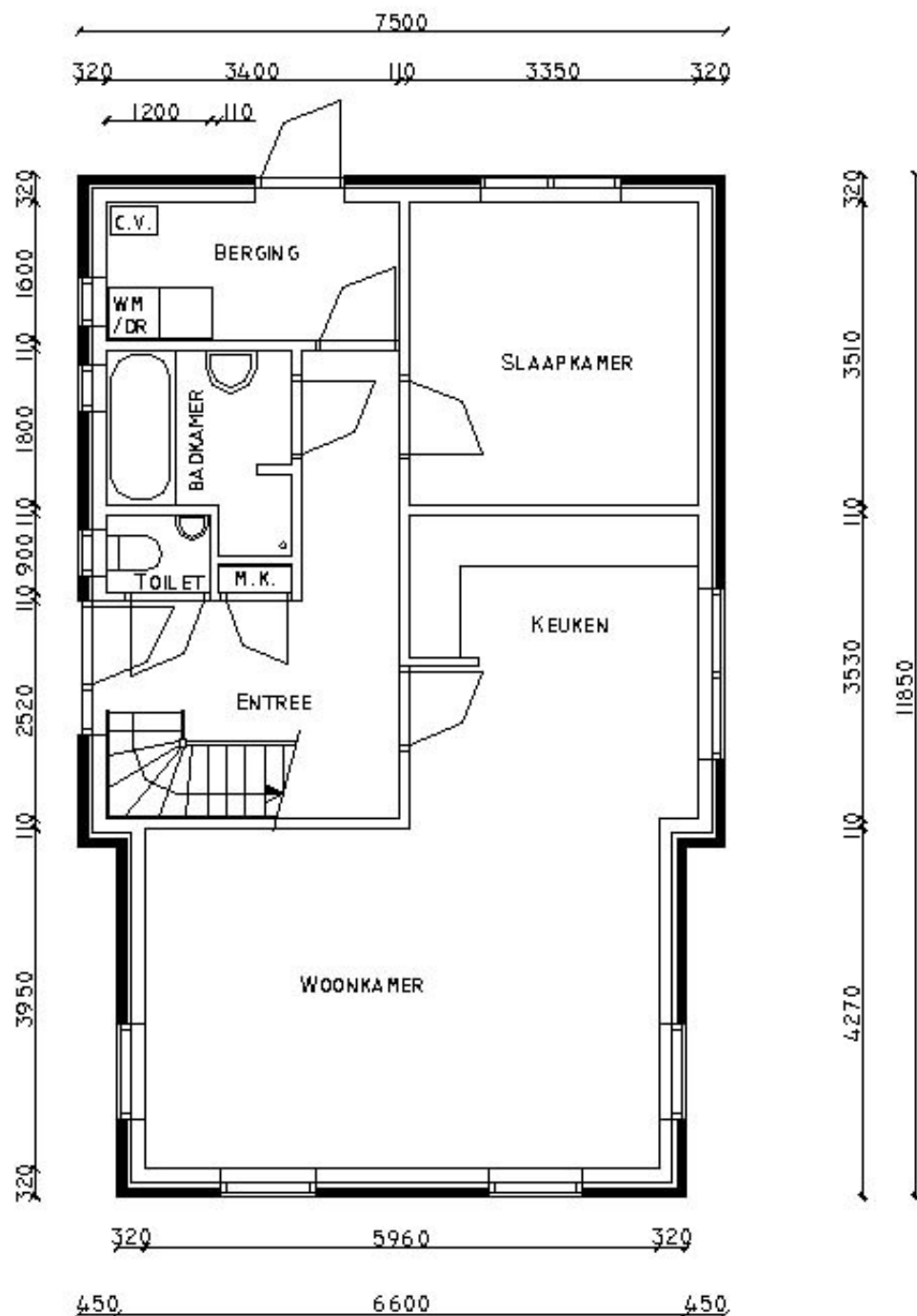

BGG. WONING 7.5 x 11.85 M  
TYPE BARTLEHIEM

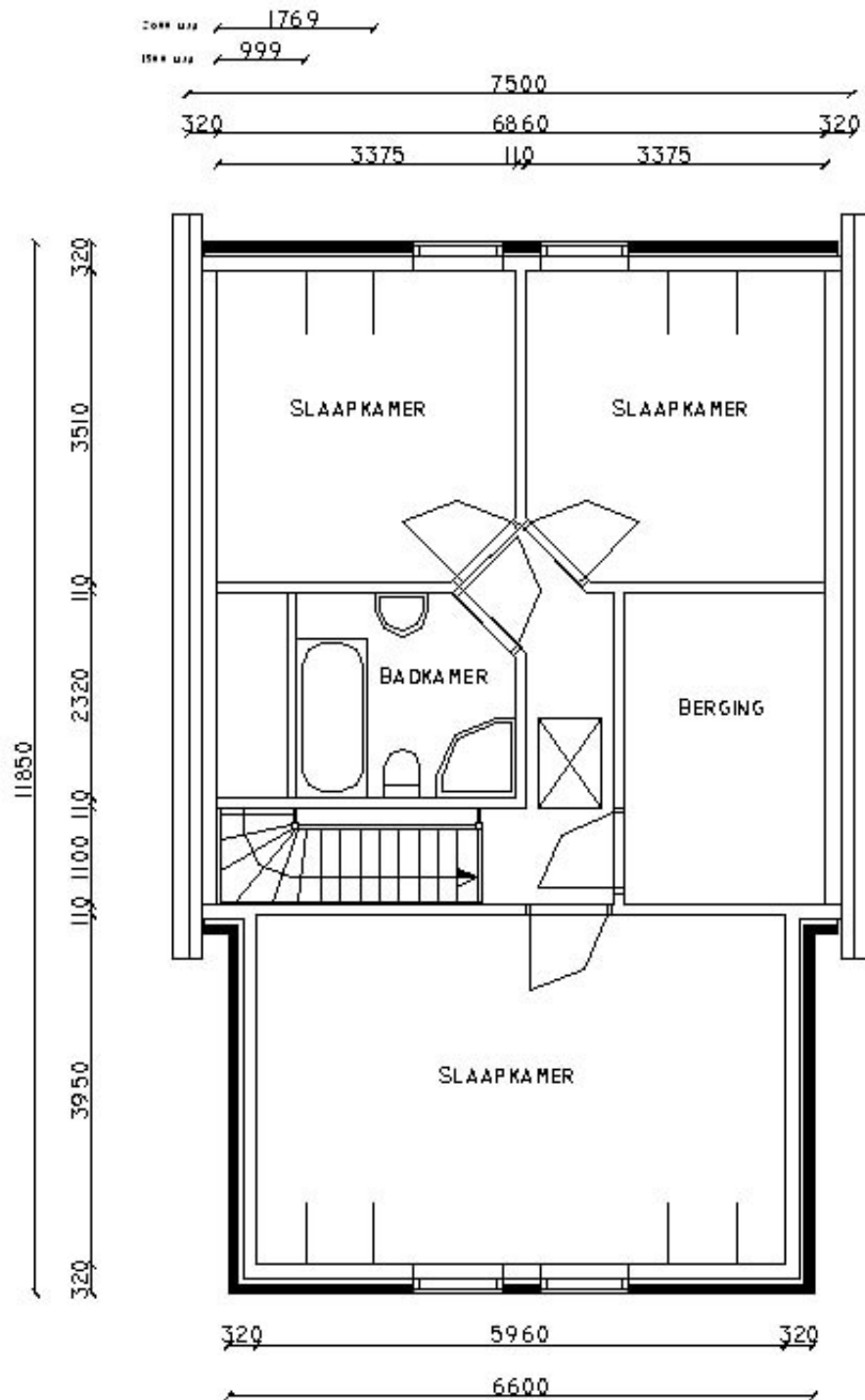

VERD. WONING 7.5 x 11.85 M  
TYPE BARTLEHIEM



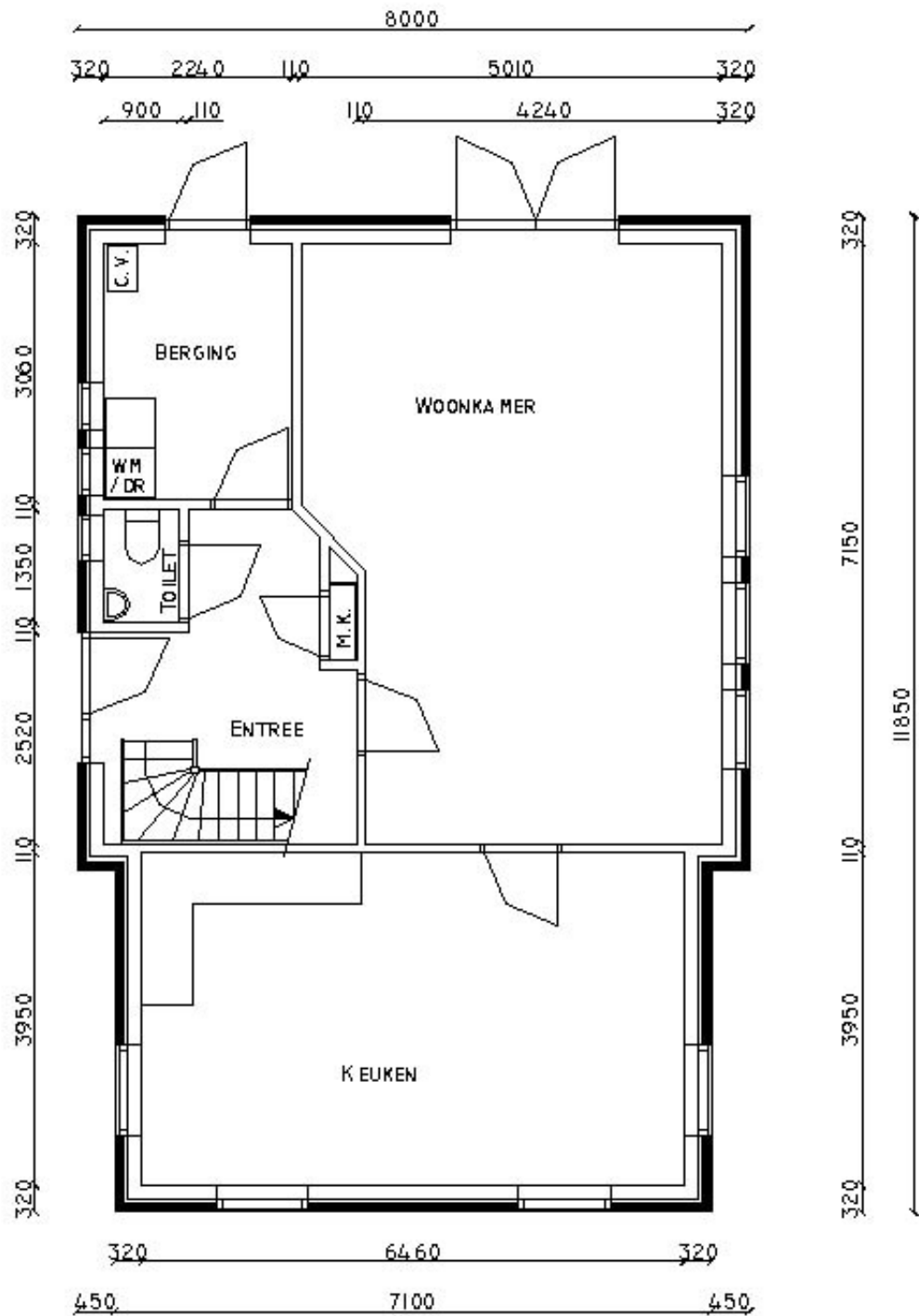

BGG. WONING 8.0 x 11.85 M  
TYPE BARTLEHIEM



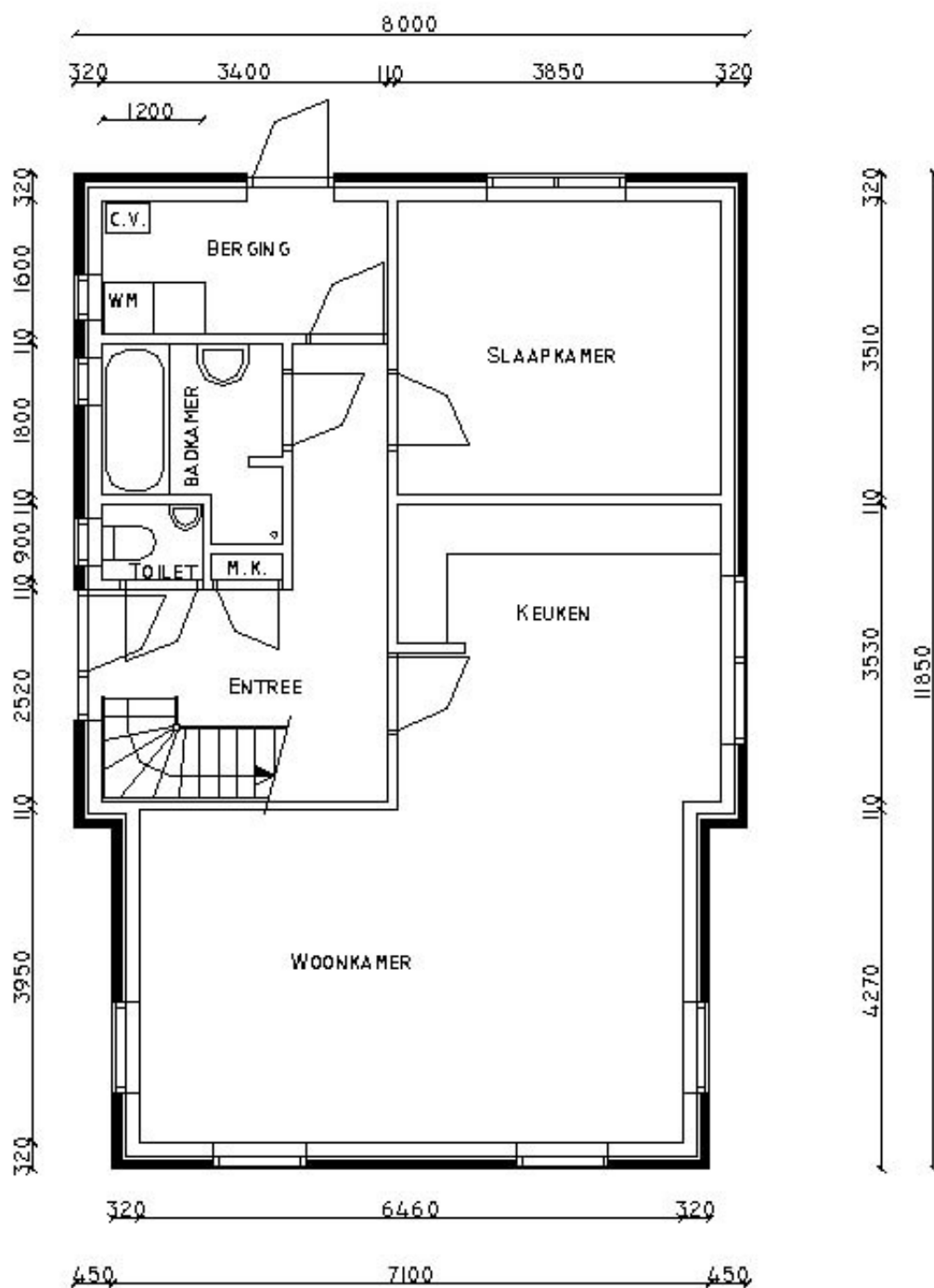

BGG. WONING 8.0 X 11.85 M  
TYPE BARTLEHIEM

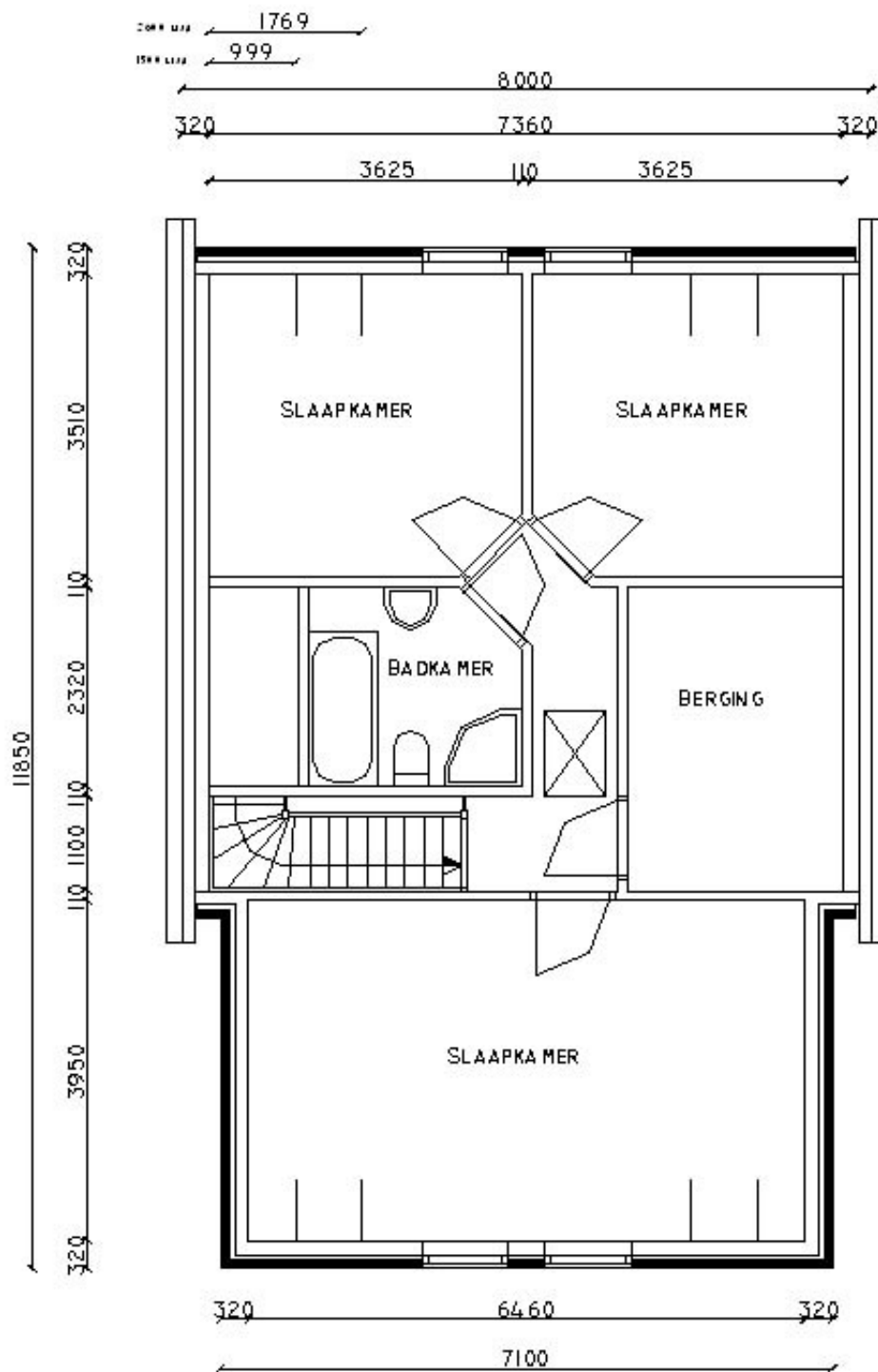

VERD. WONING 8.0 X 11.85 M  
TYPE BARTLEHIEM

