

EXTRA

Informatie



Type Mansoera

 **BOUWBEDRIJF
POSTMA**
Oostkern 2
9288 XJ Kootstertille
Tel. 0512 - 33 21 73
www.droomwoningen.nl
info@droomwoningen.nl

Betrouwbaar (ver)bouwen sinds 1902



Welkom bij Bouwbedrijf Postma!

Met meer dan 100 jaar ervaring in het bouwen van droomwoningen, weten wij als geen ander hoe belangrijk wonen voor u is. Een gezellige en veilige thuisbasis waar alle leden van het gezin hun eigen plek vinden, om te rusten, te werken en om samen te zijn.

Vandaar ook dat steeds meer mensen ervoor kiezen hun eigen huis te bouwen. U kunt zelf bepalen hoe uw woning eruit ziet, wat de indeling wordt en waar u bijvoorbeeld 's ochtends de zon op wilt zien komen. Voor alle facetten die bij het bouwen van een huis komen kijken hebben wij specialisten beschikbaar. Vanaf de eerste schets tot en met de oplevering van de woning staan wij u bij met raad en daad.

Bij Bouwbedrijf Postma weten we dat u jarenlang plezier wilt beleven aan uw woning, daarom staan uw wensen vanaf onze allereerste kennismaking centraal. Wij zorgen ervoor dat de woning aan uw wensen voldoet en zorgen voor de vergunningen en goedkeuring van welstand.

Deze aanvullende brochure is bedoeld om u een indruk te geven van de vele mogelijkheden en varianten. We kunnen helaas niet alle variaties weergeven en hopen u hiermee voldoende aanleiding en inspiratie te geven voor een gesprek in onze showroom met mij of één van mijn collega's.

Heeft u eigen woonideeën of aanpassingswensen? In een vrijblijvend en oriënterend gesprek kunnen wij deze wensen voor u vertalen in een persoonlijke offerte!

Kwaliteit staat bij Bouwbedrijf Postma altijd voorop. Onze fabriek en showroom kunt u vrijblijvend bezichtigen zodat u uzelf kunt overtuigen van ons vakmanschap. Neem gerust contact met ons op voor het maken van een afspraak, zodat we voldoende tijd voor u kunnen reserveren. Ons telefoonnummer is 0512 - 33 21 73.

Graag tot ziens bij Bouwbedrijf Postma!

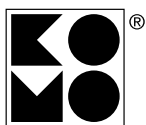



Woningtype Mansoera: vooruitstrevend design en alle comfort

Onder de imponerende piramidekap van deze vrijstaande woning vindt u al het denkbare gemak op de begane grond.

De woning heeft een onderhoudsvriendelijke schildkap met een vergroting aan de voorzijde. Dit geeft de woning uitstraling maar zorgt ook voor een extra ruimte en voor een schitterende overkapte entree.

De begane grond biedt standaard ruimte aan een royale slaapkamer beneden met maar liefst twee inbouwkasten. De bijbehorende badkamer heeft een grote douchehoek, een wastafel en natuurlijk een tweede toilet. De enorme woonkamer krijgt extra ruimte en licht door een schitterende erker door de hoek. Vanuit de keuken betreedt u door de tuindeuren het terras.

De eerste verdieping is voorzien van 3 royale slaapvertrekken en een badkamer. Een vlizotrap biedt toegang tot de ruime zolder.

De woning heeft een gemetselde schoorsteen en heeft een hoog afwerkingniveau. De Mansoera is een zeer complete en luxe afgewerkte woning voor mensen die gemak willen combineren met stijl!

Basisafmetingen woning: 8,5 x 11,5 meter, standaard voorzien van:

- Bad- en slaapkamer op de begane grond
- Royale hoek-serre
- Overdekte entree
- Vide
- Gemetselde schoorsteen
- Schuifpui/tuindeuren
- 3 Slaapkamers op de 1^e verdieping
- Badkamer op de 1^e verdieping
- Architect- en ontwerpkosten
- Aanvraag welstand en bouwvergunning
- HR++ beglazing
- Alle wanden behang klaar
- Luxe binnendeur beslag

Optioneel:

- 4e slaapkamer op de 1^e verdieping
- Garage
- Traditionele bouw
- Woonpluspakket



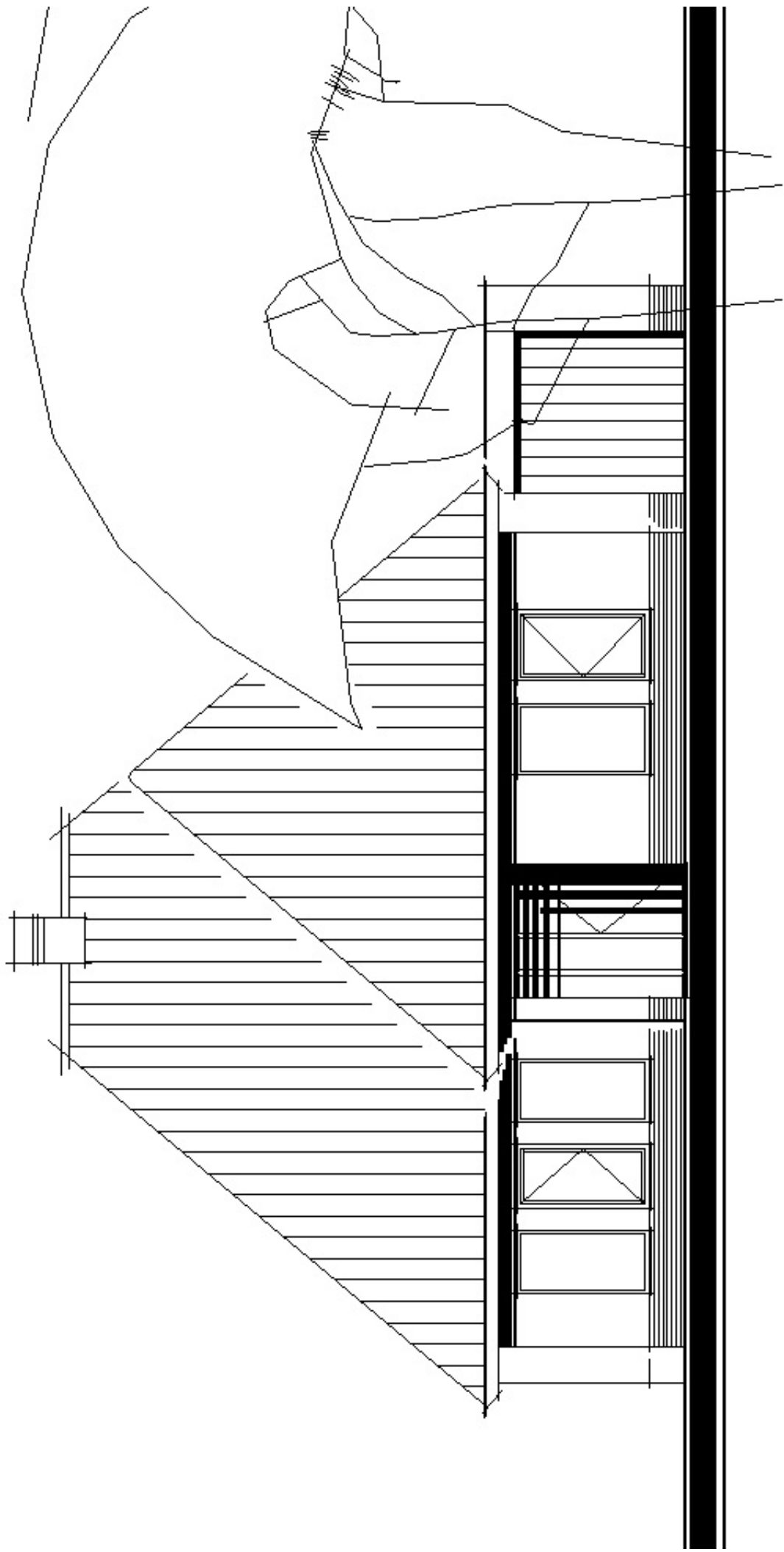

VOORGEVEL

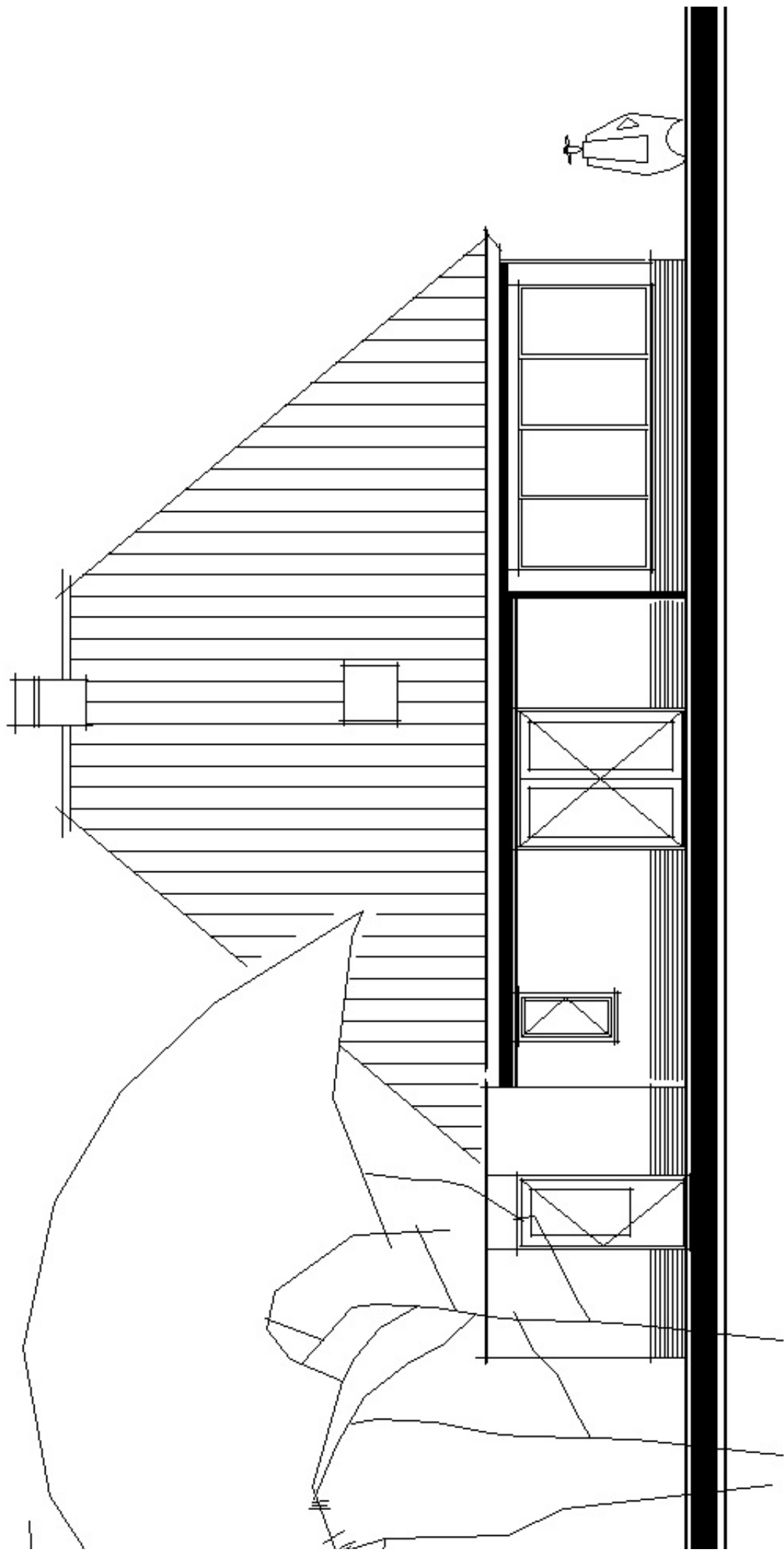

ACHTERGEVEL

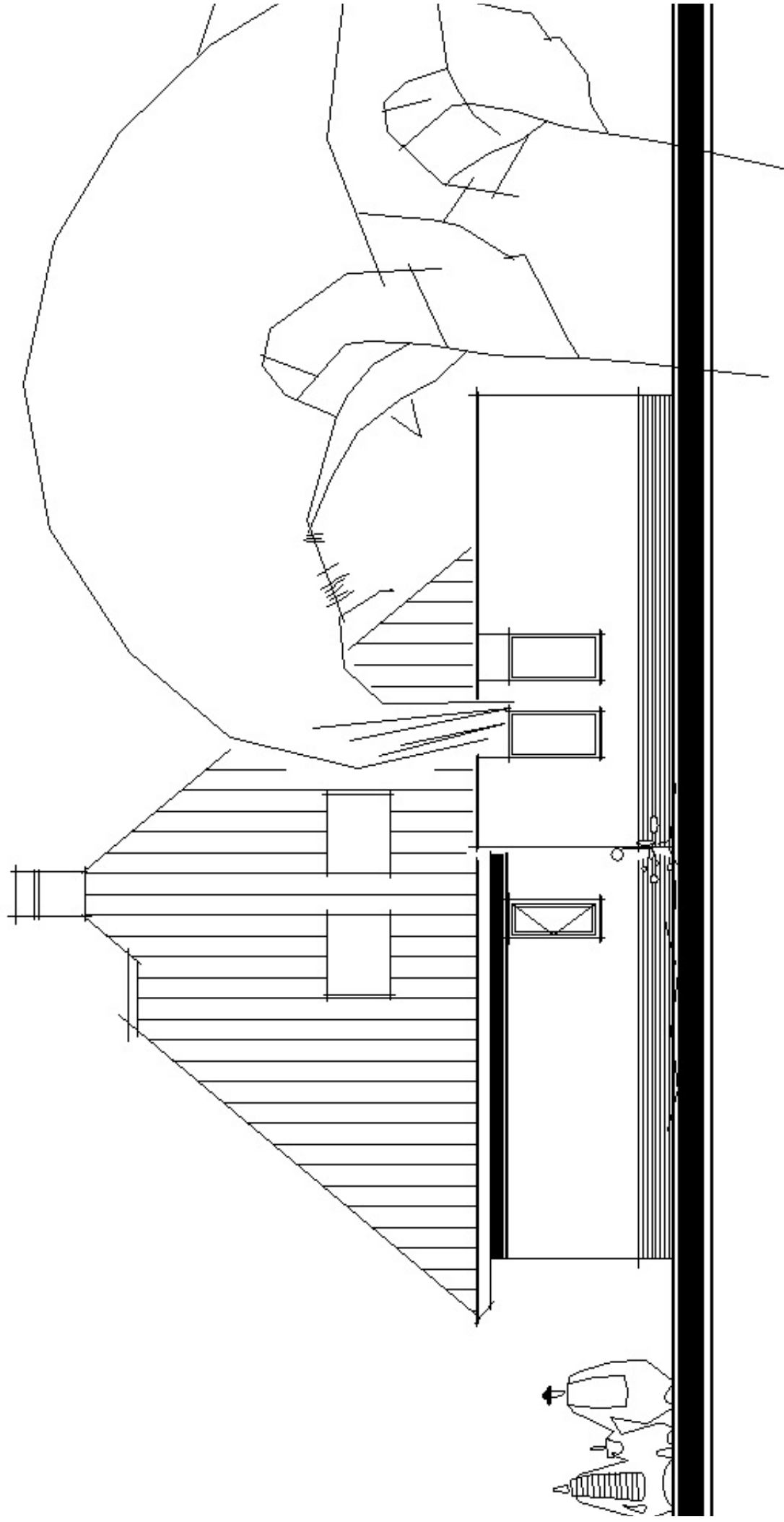

RECHTERZIJGEVEL

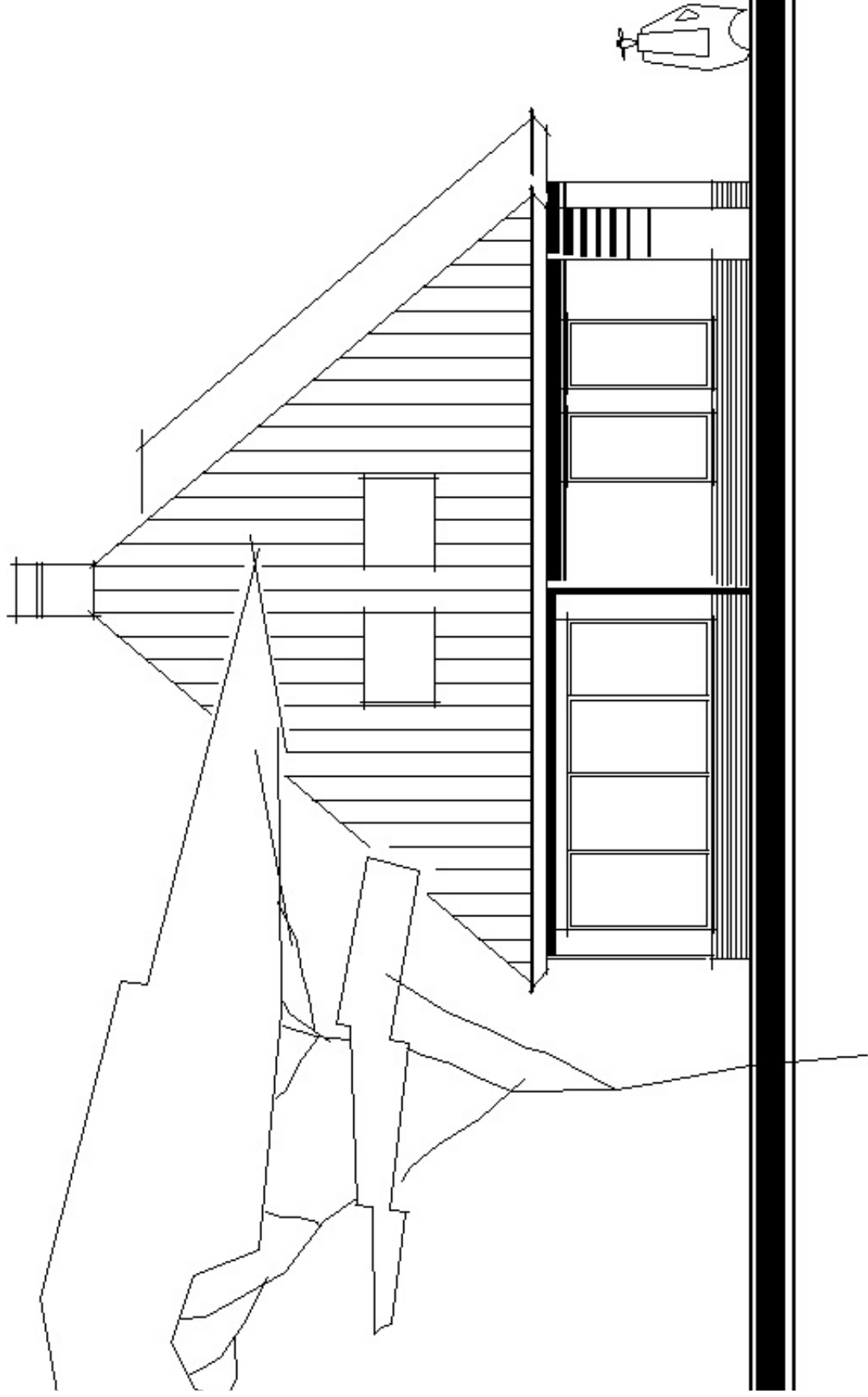

LINKERZIJGEVEL

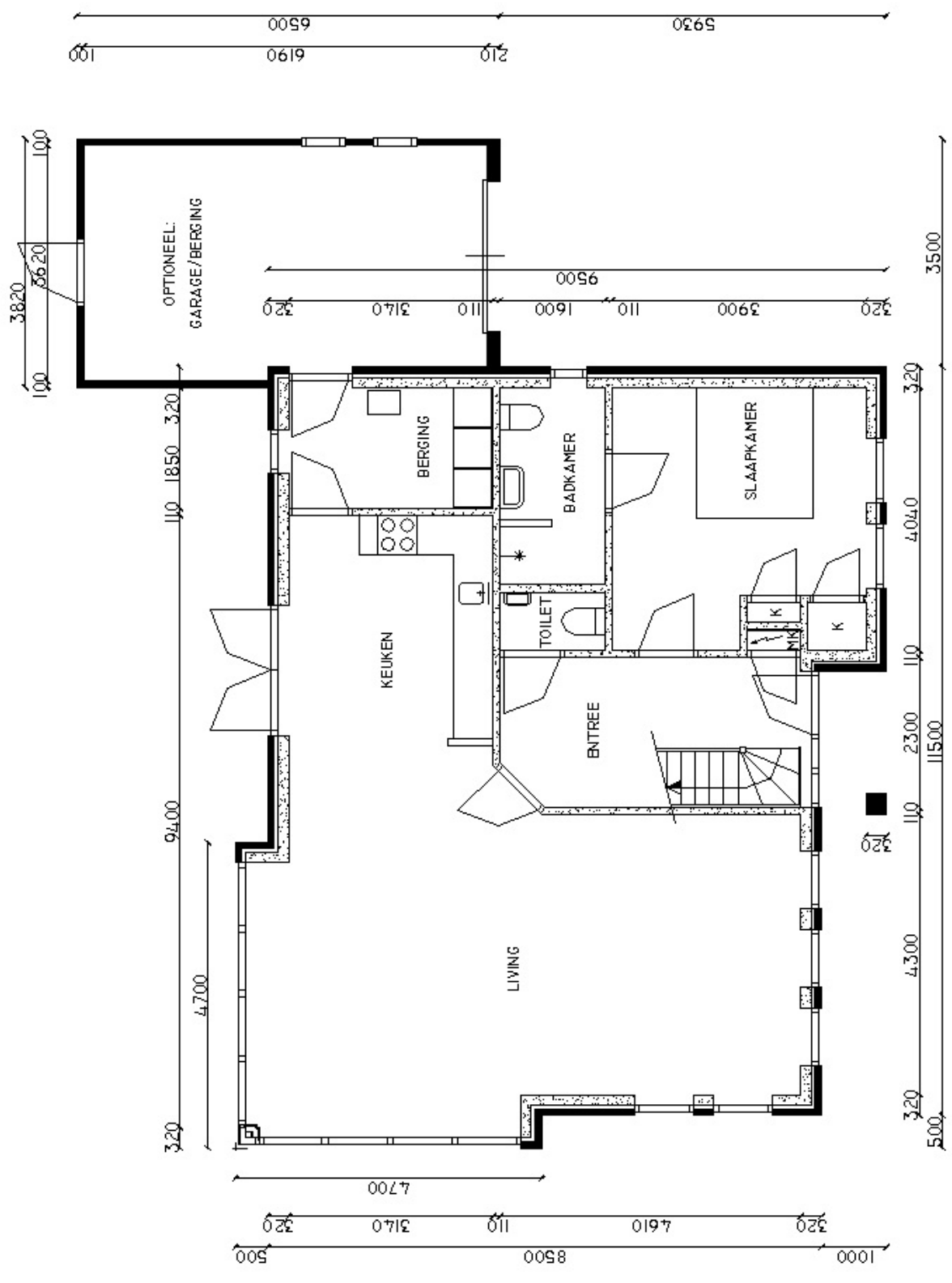

BGG MANSOERA 8,5 X 11,5 M

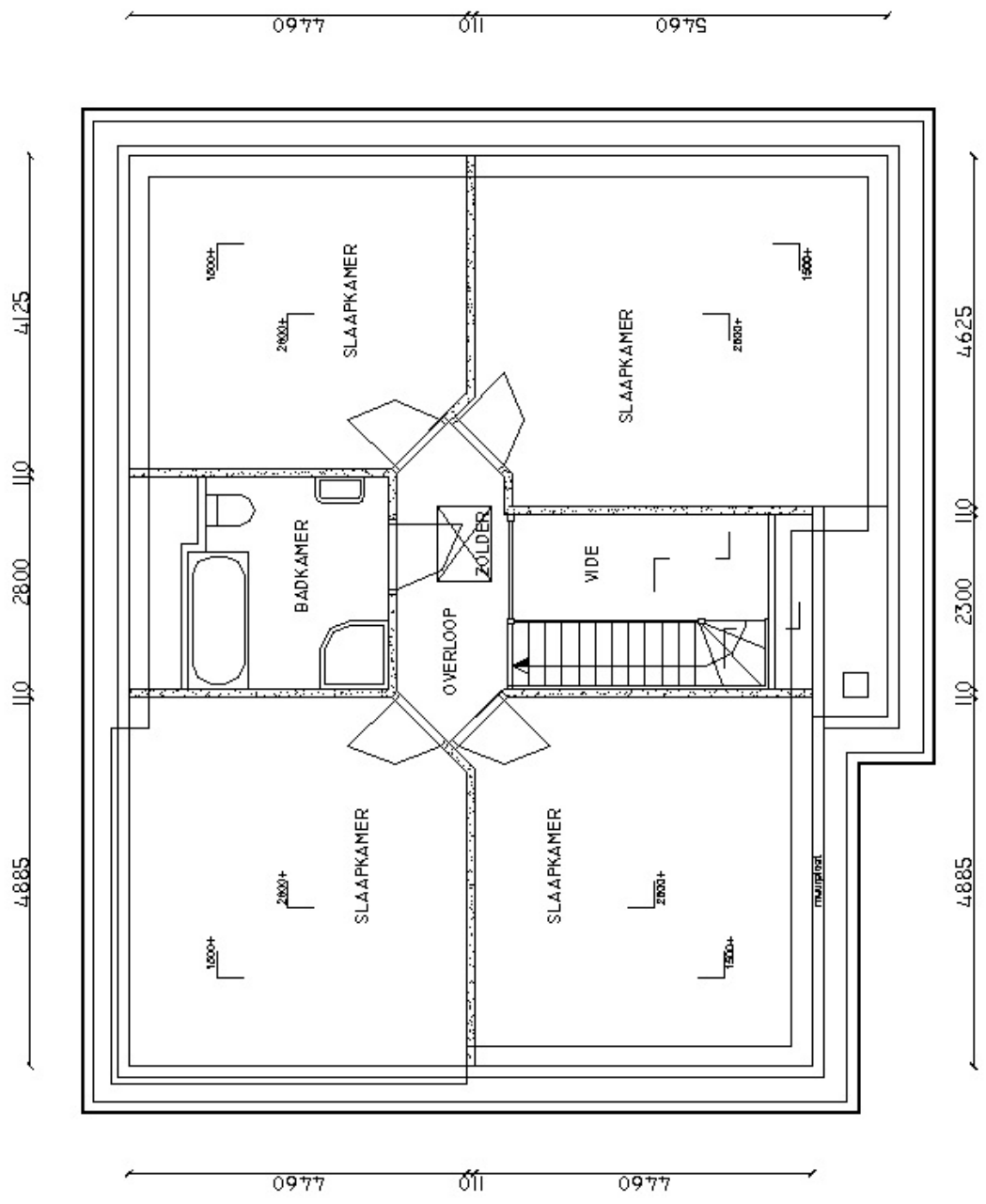

VERDIEPING MANSOERA 8,5 X 11,5 M

