

EXTRA *Informatie*



 **BOUWBEDRIJF
POSTMA**
Oastkern 2
9288 XJ Kootstertille
Tel. 0512 - 33 21 73
www.droomwoningen.nl
info@droomwoningen.nl



Type Newport

Betrouwbaar (ver)bouwen sinds 1902



Welkom bij Bouwbedrijf Postma!

Met meer dan 100 jaar ervaring in het bouwen van droomwoningen, weten wij als geen ander hoe belangrijk wonen voor u is. Een gezellige en veilige thuisbasis waar alle leden van het gezin hun eigen plek vinden, om te rusten, te werken en om samen te zijn.

Vandaar ook dat steeds meer mensen ervoor kiezen hun eigen huis te bouwen. U kunt zelf bepalen hoe uw woning eruit ziet, wat de indeling wordt en waar u bijvoorbeeld 's ochtends de zon op wilt zien komen. Voor alle facetten die bij het bouwen van een huis komen kijken hebben wij specialisten beschikbaar. Vanaf de eerste schets tot en met de oplevering van de woning staan wij u bij met raad en daad.

Bij Bouwbedrijf Postma weten we dat u jarenlang plezier wilt beleven aan uw woning, daarom staan uw wensen vanaf onze allereerste kennismaking centraal. Wij zorgen ervoor dat de woning aan uw wensen voldoet en zorgen voor de vergunningen en goedkeuring van welstand.

Deze aanvullende brochure is bedoeld om u een indruk te geven van de vele mogelijkheden en varianten. We kunnen helaas niet alle variaties weergeven en hopen u hiermee voldoende aanleiding en inspiratie te geven voor een gesprek in onze showroom met mij of één van mijn collega's.

Heeft u eigen woonideeën of aanpassingswensen? In een vrijblijvend en oriënterend gesprek kunnen wij deze wensen voor u vertalen in een persoonlijke offerte!

Kwaliteit staat bij Bouwbedrijf Postma altijd voorop. Onze fabriek en showroom kunt u vrijblijvend bezichtigen zodat u uzelf kunt overtuigen van ons vakmanschap. Neem gerust contact met ons op voor het maken van een afspraak, zodat we voldoende tijd voor u kunnen reserveren. Ons telefoonnummer is 0512 - 33 21 73.

Graag tot ziens bij Bouwbedrijf Postma!





Woningtype Newport

De Newport roept al bij de eerste aanblik de sfeer op van een Engels landhuis. Een statig, overdekt entree met aan weerszijden pilaren, metselwerk in contrastkleuren, grote raampartijen en imponerende afmetingen van 7,5 x 11,2 meter. De hoge gootlijnen en forse schilkap maken het plaatje compleet. Ook van binnen is deze woning royaal: met een zeer ruime, lichte woonkamer, eetkeuken en inpandige bijkeuken. Op de eerste verdieping vindt u standaard maar liefst vier slaapkamers. Ook hier doen de vele ramen hun werk, zelfs op de overloop stroomt het daglicht binnen door de hoge ramen. Wellicht kunt u nog wat extra kamers gebruiken, dan heeft u de mogelijkheid om op de tweede verdieping nog twee vertrekken te creëren. Een woning met ruimte voor al uw wensen!

Basisafmetingen woning vanaf: 7,5 x 11,2 meter, de Newport is standaard voorzien van:

- Inpandige bijkeuken
- Overdekte entree middels een luifel
- Vier slaapkamers op de eerste verdieping
- Badkamer
- Architect en ontwerpkosten
- Aanvraag welstand en bouwvergunning
- HR++ beglazing
- Alle wanden behangklaar
- Luxe binnendeur beslag

Optioneel:

- Vaste trap naar 2e verdieping
- WoonPlusPakket
- Garage



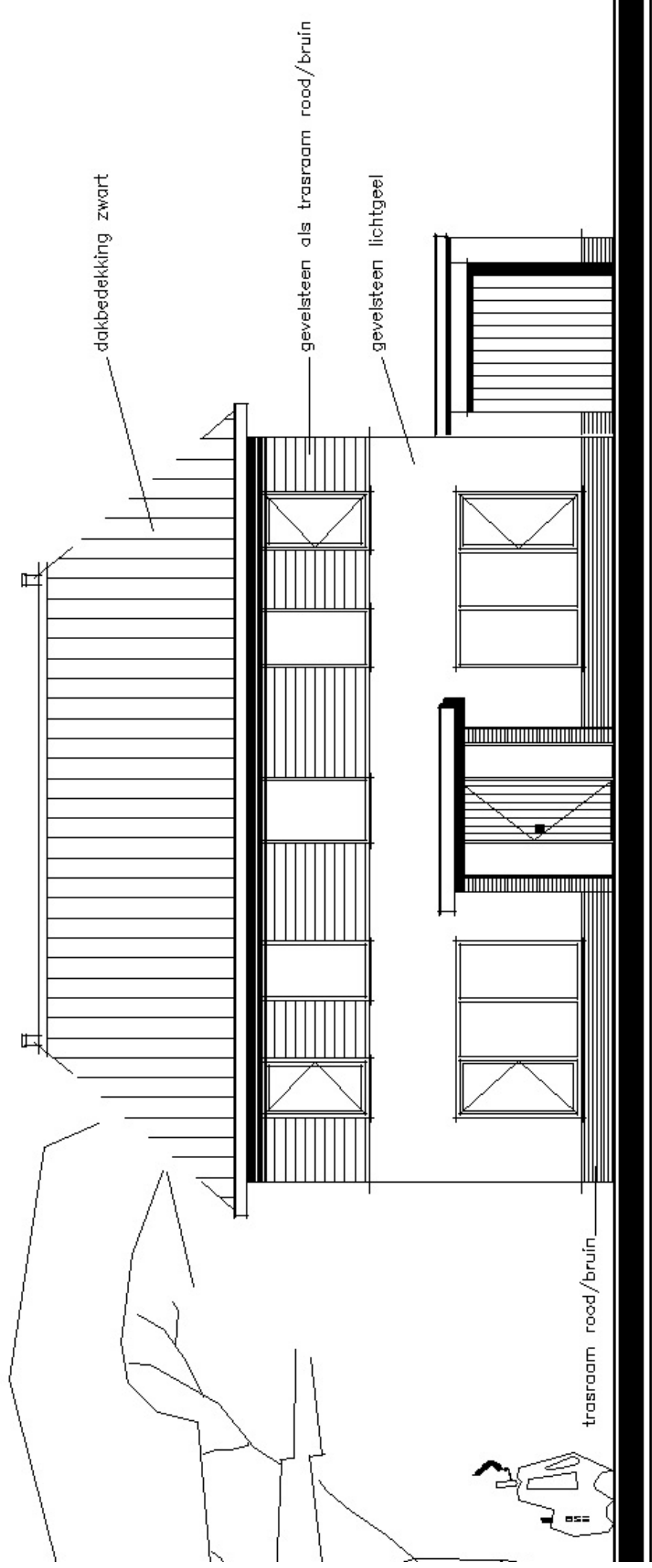

VOORGEVEL

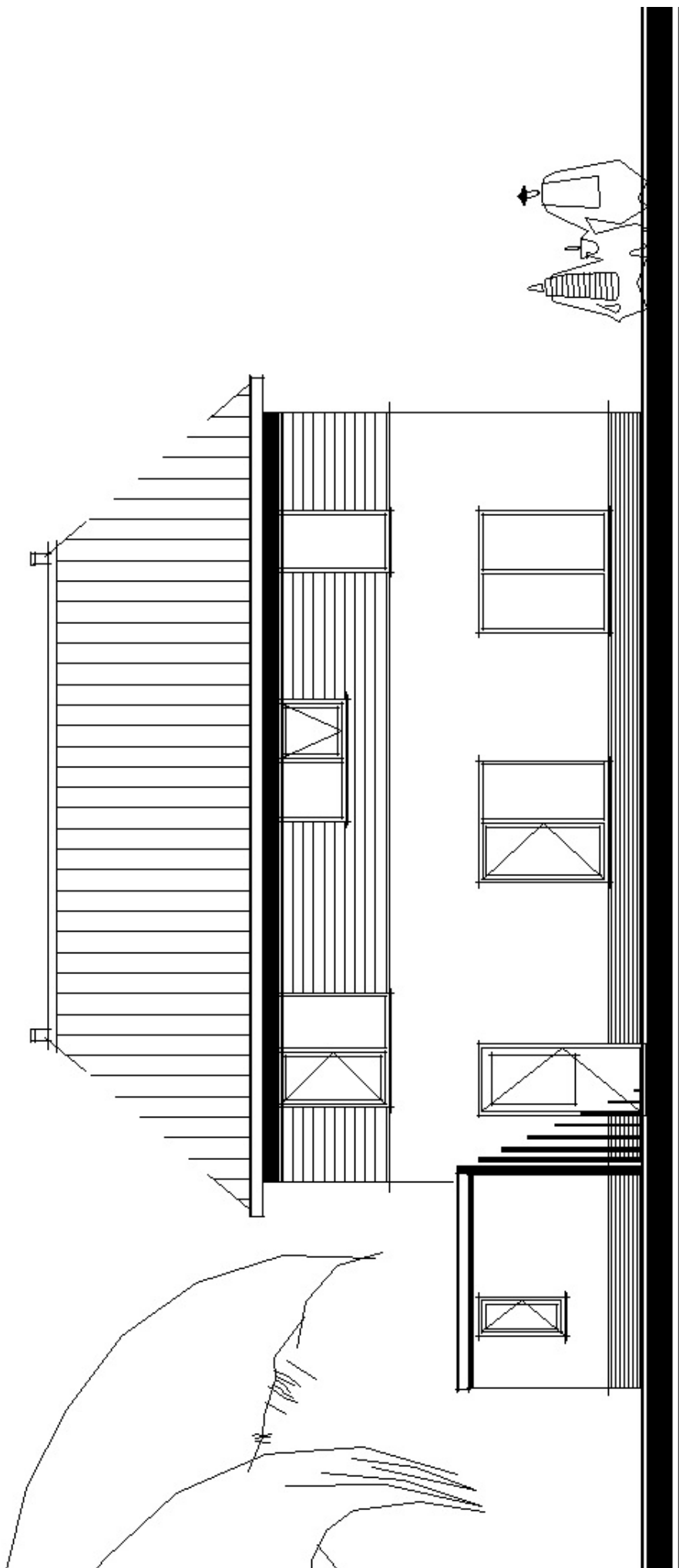

ACHTERGEVEL

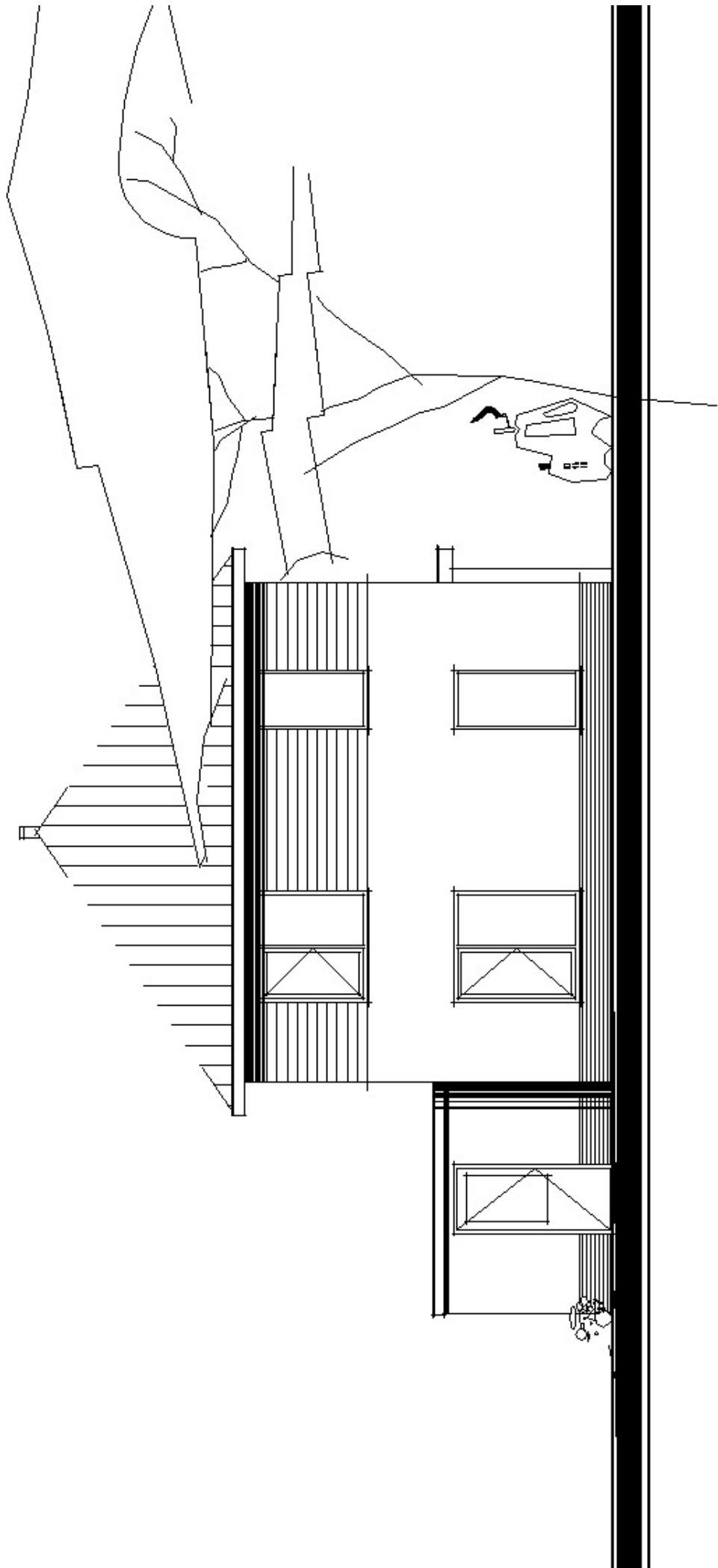

LINKERZIJGEVEL

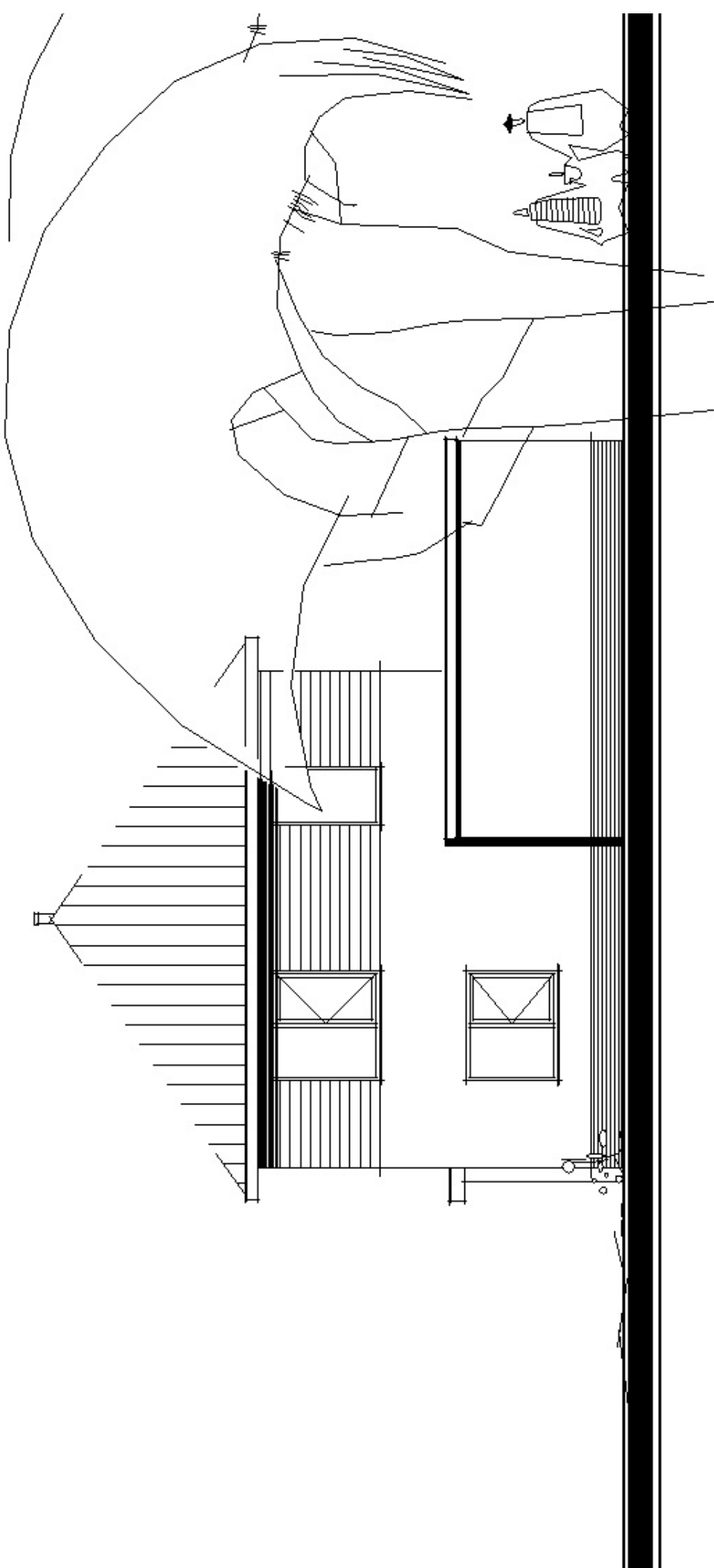

RECHTERZIJGEVEL

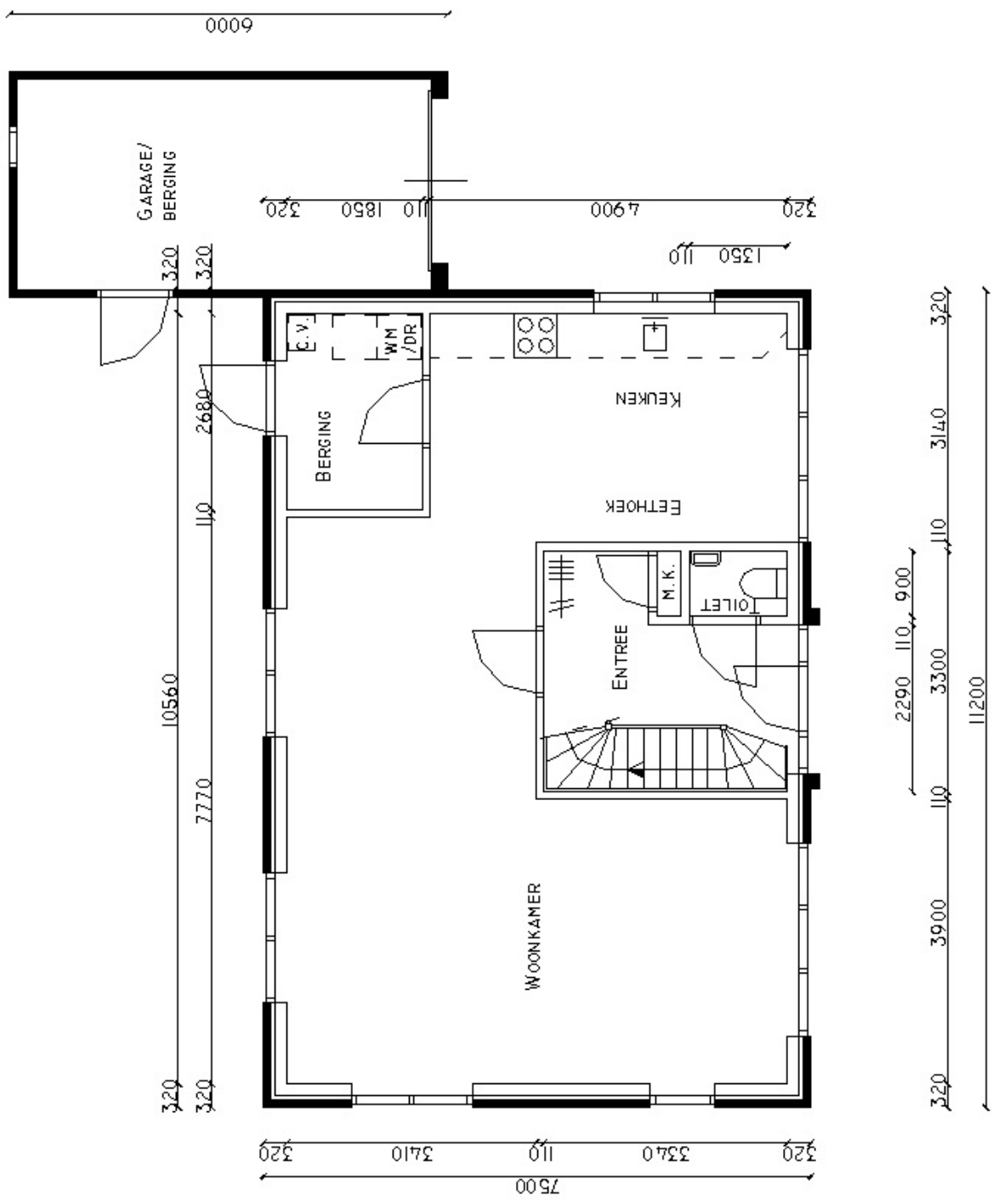

HOGEE GOOT WONING
 BGG. NEWPORT 7,5 X 11,2 M

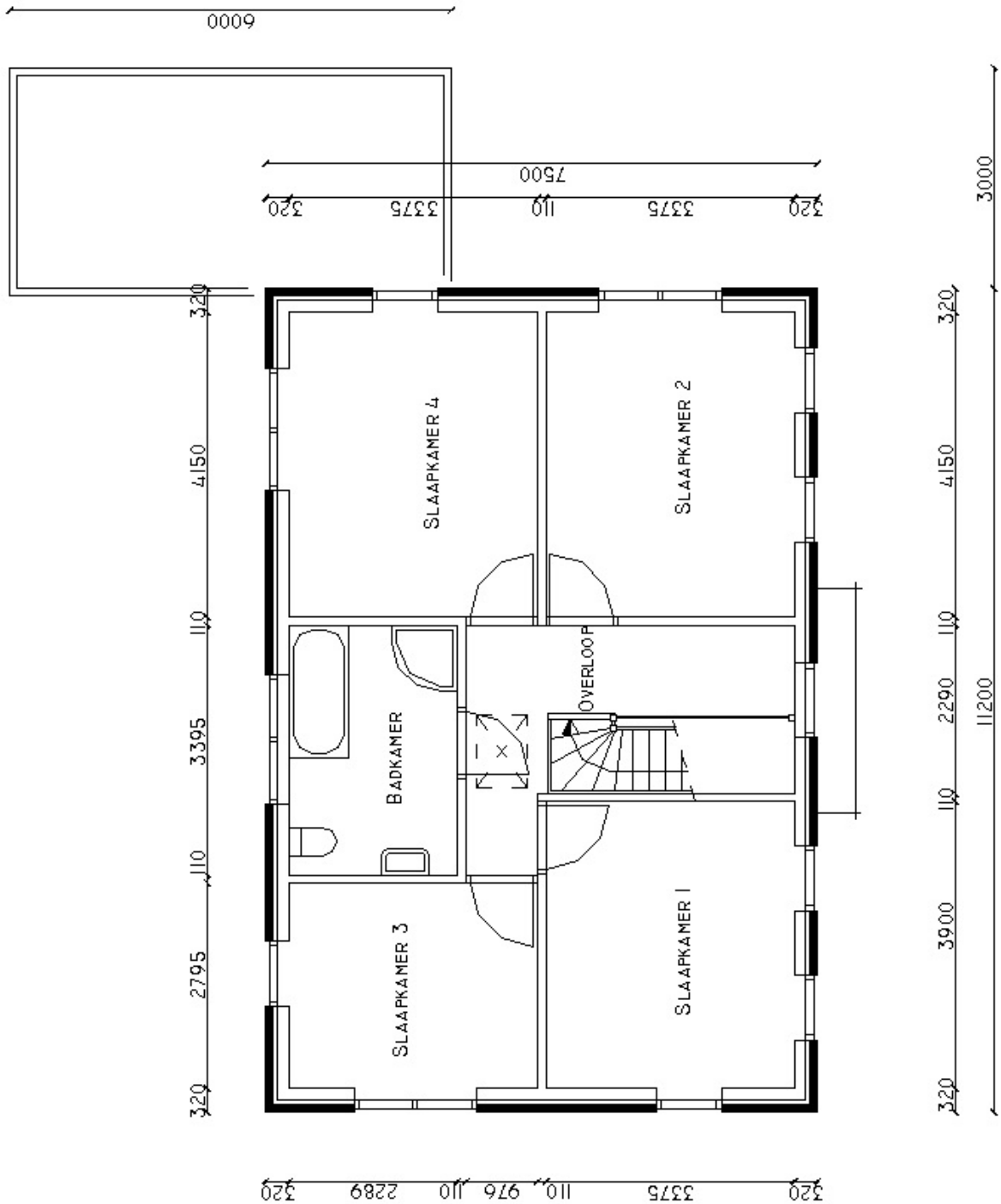

HOGEE GOOT WONING
 VERD. NEWPORT 7,5 X 11,2 M

